5 de maio de 2017 | Nº 866 | R$ 10,00

Quem

ACONTECE

EDITORA GLOBO

CARGA TRIBUTÁRIA FEDERAL APROXIMADA 4,65%

BAILE DE GALA

Marina Ruy Barbosa e Isabella Santoni em festa que agitou SP

RITA LEE

"o simples é chique", diz a roqueira em rara aparição

CAMILA QUEIROZ, *Taís Araújo*, JULIANA PAES...

contam seus segredos de beleza

"Viramos *OS PAIS da Valentina*"

Ceará e **Mirella Santos** abrem a casa e mostram a rotina ao lado da filha, que se tornou estrela da internet

+ ENSAIO DE MODA ESPECIAL COM PABLLO VITTAR • DICAS DE PRESENTES PARA AS MÃES

@quemacontece

/quemacontece

quem.globo.com

DO CELEBRATE

No Dia Das Mães,
surpreenda com
joias feitas à mão.

PANDORA®

pandora.net

Da cor do pecado

Mariana Goldfarb e Cauã Reymond se exercitaram nas areias da Praia da Barra da Tijuca, no Rio de Janeiro, na tarde de quarta-feira (26). O casal correu e se alongou enquanto escutava música

FOTO: DILSON SILVA/AGNEWS

EDITORA GLOBO

DIRETOR-GERAL Frederic Zoghaib Kachar
DIRETOR DE AUDIÊNCIA Luciano Touguinha de Castro
DIRETORA DE MERCADO ANUNCIANTE Virginia Any
DIRETORA DE GRUPO QUEM, MARIE CLAIRE E MONET Andréa Dantas

Quem ACONTECE

EDITOR
Guilherme Samora (gsamora@edglobo.com.br)

TEXTO
EDITORA-ASSISTENTE: Giulianna Campos; REPÓRTER: Sonia Vieira

ARTE
DIRETOR DE ARTE: Marcelo Cutti (mcutti@edglobo.com.br)
DESIGNERS: Daniel Monteiro e Robson Novaes; ASSISTENTE DE ARTE: Gabriel Pontes
SECRETÁRIA GRÁFICA: Heloisa H. Campos

FOTOGRAFIA
ANALISTA DE IMAGENS: Anna Paula Aranha Ali (aparanha@edglobo.com.br)

EQUIPE ONLINE
EDITOR: Danilo Saraiva (dsaraiva@edglobo.com.br)
EDITORA-ASSISTENTE: Ana Carolina Moura (acmoura@edglobo.com.br)
REPÓRTERES: Beatriz Bourroul, Fabiana Sato, Helena Moro, Leonardo Gregório e Thyago Furtado
WEBDESIGNERS: Andressa Xavier e Eduardo Garcia

SUCURSAL – RIO DE JANEIRO
CHEFE DE REDAÇÃO: Jackson Bezerra (jbezerra@edglobo.com.br)
REPÓRTERES: Carla Neves e Raquel Pinheiro; REPÓRTER FOTOGRÁFICO: Fabio Cordeiro
ASSISTENTE DE FOTOGRAFIA: Jonathan Bramussi
ASSISTENTE EXECUTIVA: Aliercia Pires
COLUNISTA: Rosa Di Maulo
REVISÃO: Tharin Campos (colaborador)
PESQUISA: Cedoc/Globopress

TECNOLOGIA DA INFORMAÇÃO
DIRETOR DE TECNOLOGIA: Rodrigo Gosling

ESTRATÉGIA DIGITAL
DESENVOLVEDORES: Everton Ribeiro, Fabio Marciano, Leandro Paixão, Marcelo Amendola, Murilo Amendola, Thiago Previero e William Antunes

ESTRATÉGIA DE CONTEÚDO DIGITAL
GERENTE: Silvia Balieiro

MERCADO ANUNCIANTE
SEGMENTOS – FINANCEIRO, IMOBILIÁRIO, TI, COMÉRCIO E VAREJO
DIRETOR DE NEGÓCIOS MULTIPLATAFORMA: Emiliano Morad Hansenn; GERENTE DE NEGÓCIOS MULTIPLATAFORMA: Ciro Horta Hashimoto; EXECUTIVOS MULTIPLATAFORMA: Selma Maria de Pina, Cristiane de Barros Paggi Succi, Christian Lopes Hamburg, Milton Luiz Abrantes

SEGMENTOS – MODA, BELEZA E HIGIENE PESSOAL
DIRETOR DE NEGÓCIOS MULTIPLATAFORMA: Cesar Bergamo; EXECUTIVAS MULTIPLATAFORMA: Adriana Pinesi Martins, Ana Paula Boulos, Eliana Lima Fagundes, Giovanna Sellan Perez , Selma Teixeira da Costa e Soraya Mazerino Sobral

SEGMENTOS – CASA, CONSTRUÇÃO, ALIMENTOS E BEBIDAS, HIGIENE DOMÉSTICA E SAÚDE
DIRETORA DE NEGÓCIOS MULTIPLATAFORMA: Luciana Menezes; EXECUTIVOS MULTIPLATAFORMA: Fatima Ottaviani, Paula Santos, Rodrigo Girodo Andrade, Taly Czeresnia Wakrat e Valeria Glanzmann

SEGMENTOS – MOBILIDADE, SERVIÇOS PÚBLICOS E SOCIAIS, AGRO E INDÚSTRIA
DIRETOR DE NEGÓCIOS MULTIPLATAFORMA: Renato Augusto Cassis Siniscalco; EXECUTIVOS MULTIPLATAFORMA: Diego Fabiano, Cristiane Soares Nogueira, Jessica de Carvalho Dias, João Carlos Meyer e Priscila Ferreira da Silva

SEGMENTOS – EDUCAÇÃO, CULTURA, LAZER, ESPORTE, TURISMO, MÍDIA, TELECOM E OUTROS
DIRETORA DE NEGÓCIOS MULTIPLATAFORMA: Sandra Regina de Melo Pepe; EXECUTIVOS DE NEGÓCIOS MULTIPLATAFORMA: Ana Silvia Costa, Dominique Petroni de Freitas e Lilian de Marche Noffs

ESCRITÓRIOS REGIONAIS
GERENTE MULTIPLATAFORMA: Larissa Ortiz
EXECUTIVA DE NEGÓCIOS MULTIPLATAFORMA: Babila Garcia Chagas Arantes

UNIDADE DE NEGÓCIOS – RIO DE JANEIRO
GERENTE DE NEGÓCIOS MULTIPLATAFORMA RJ: Rogerio Pereira Ponce de Leon; EXECUTIVOS MULTIPLATAFORMA: Daniela Nunes, Lopes Chahim, Juliane Ribeiro Silva, Maria Cristina Machado e Pedro Paulo Rios Vieira dos Santos

UNIDADE DE NEGÓCIOS – BRASÍLIA
GERENTE MULTIPLATAFORMA: Barbara Costa Freitas Silva; EXECUTIVOS MULTIPLATAFORMA: Camila Amaral da Silva e Jorge Bicalho Felix Junior

GERENTE DE EVENTOS Daniela Valente

OPEC OFF LINE: Carlos Roberto de Sá, Douglas Costa, Eduardo Ramos
OPEC ONLINE: Rodrigo Santana Oliveira, Danilo Panzarini, Higor Daniel Chabes, Rodrigo Pecoschi

ESTRATÉGIA COMERCIAL Guilherme Iegawa Sugio

EGCN
CONSULTORA DE MARCAS: Olivia Cipolla Bolonha

ESTÚDIO GLOBO
Caio Henrique Caprioli, Vera Ligia Rangel Cavalieri e Luiz Claudio dos Santos Faria

AUDIÊNCIA
DIRETOR DE MARKETING CONSUMIDOR: Cristiano Augusto Soares Santos
DIRETOR DE PLANEJAMENTO E DESENVOLVIMENTO COMERCIAL: Ednei Zampese
GERENTE DE VENDAS CANAIS INDIRETOS: Reginaldo Moreira da Silva
GERENTE DE CRIAÇÃO: Valter Bicudo Silva Neto
COORDENADORES DE MARKETING: Eduardo Roccato Almeida e Patricia Aparecida Fachetti

DISTRIBUIÇÃO EM PORTUGAL
Midesa S.A.: Rua da República da Coreia, 34. Ranholas – 2710 – Sintra – Portugal – Tel. (01) 926-7800

FIPP ANER Instituto Verificador de Comunicação IVC

QUEM é uma publicação semanal da EDITORA GLOBO S.A.
Av. 9 de Julho, 5229, Jardim Paulista, São Paulo (SP), CEP 01407-907 – Tel. (11) 3767-7000 Rio de Janeiro: Rua Professor Clementino Fraga, 35, Cidade Nova, Rio de Janeiro, RJ, CEP 20230250 – Tel. (21) 3380-5900
Distribuidor exclusivo para todo o Brasil: Dinap – Distribuidora Nacional de Publicações Gráfica: Plural Indústria Gráfica Ltda. – Avenida Marcos Penteado de Ulhoa Rodrigues, 700, Tamboré, Santana de Parnaíba, São Paulo, SP, CEP 06543-001

Deseja falar com a Editora Globo?

ATENDIMENTO
4003-9393
www.sacglobo.com.br

PARA ANUNCIAR
SP: 11 3736-7128 | 3767-7447 | 3767-7942 3767-7889 | 3736-7205 | 3767-7557
RJ: 21 3380-5930 | 3380-5923
BSB: 61 3316-9584

NA INTERNET
www.assineglobo.com.br/sac
4003-9393

VENDAS CORPORATIVAS E PARCERIAS
11 3767-7226
parcerias@edglobo.com.br

LICENCIAMENTO DE CONTEÚDO
11 3767-7005
venda_conteudo@edglobo.com.br

EDIÇÕES ANTERIORES
O pedido será atendido através do jornaleiro ao preço da edição atual, desde que haja disponibilidade de estoque. Faça seu pedido na banca mais próxima.

ASSINATURAS
4003-9393
www.sacglobo.com.br

PARA SE CORRESPONDER COM A REDAÇÃO: Endereçar cartas a Redação QUEM – e-mail: quem@edglobo.com.br Tel. (11) 3767-7188

ELES SÃO COMO NÓS

FOTO: REPRODUÇÃO INSTAGRAM

Atacam FAST-FOOD

Thaila Ayala trocou o almoço tradicional por dois sanduíches e ainda comentou que, ocasiões como esta, a deixam feliz. "Esse é aquele momento que eu desejaria para a eternidade", disse ela.

FOTO: REPRODUÇÃO INSTAGRAM

COMPRAM *de vendedores ambulantes*

Fernanda Paes Leme não quis saber de passar frio em sua temporada em Nova York. A atriz comprou um gorro na rua.

FOTO: WEBERT BELIZIO/AGNEWS

Compram FLORES

Debora Bloch entrou em uma floricultura e escolheu um arranjo de flores para levar para casa.

Escutam MÚSICA para se exercitar

Daniel Filho e **Sérgio Malheiros** não dispensaram os fones de ouvido para a série de atividades físicas que fizeram na orla carioca.

FOTOS: ANDRÉ FREITAS/AGNEWS

Vista para a Acrópole de Atenas, que fica a 150 metros acima do nível do mar

Simone no Melina Merkouri Cafe, restaurante da atriz grega em Atenas

Aniversário NA GRÉCIA

PARA COMEMORAR OS 40 ANOS EM GRANDE ESTILO, A ATRIZ **SIMONE SOARES** VIAJOU SOZINHA PARA ATENAS E MYKONOS. "REALIZEI UM SONHO ANTIGO. FOI A MELHOR VIAGEM DA MINHA VIDA", DISSE ELA

FOTOS: ARQUIVO PESSOAL, DIVULGAÇÃO

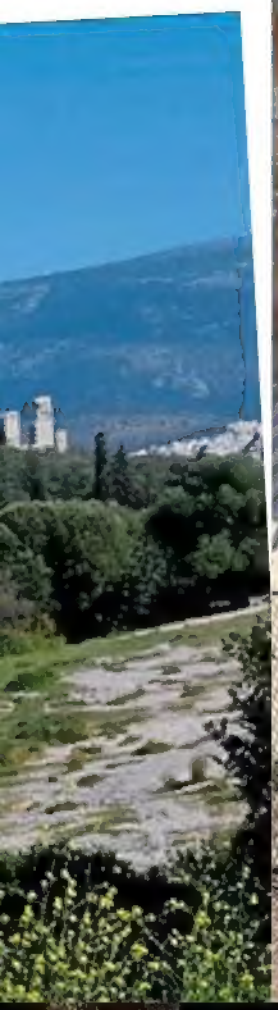

A atriz admira as ruínas de uma construção na Acrópole

"A viagem também foi uma forma de agradecer à graça recebida e renovar as energias"

SONHO

" O maior desafio foi viajar sozinha. Mas deu tudo certo. A Grécia é um país seguro e que recebe muito bem os turistas. Fui superbem tratada em todos os lugares."

"Chorei de emoção"

No jantar de seu aniversário, Simone teve a companhia de duas modelos que ela conheceu durante a viagem

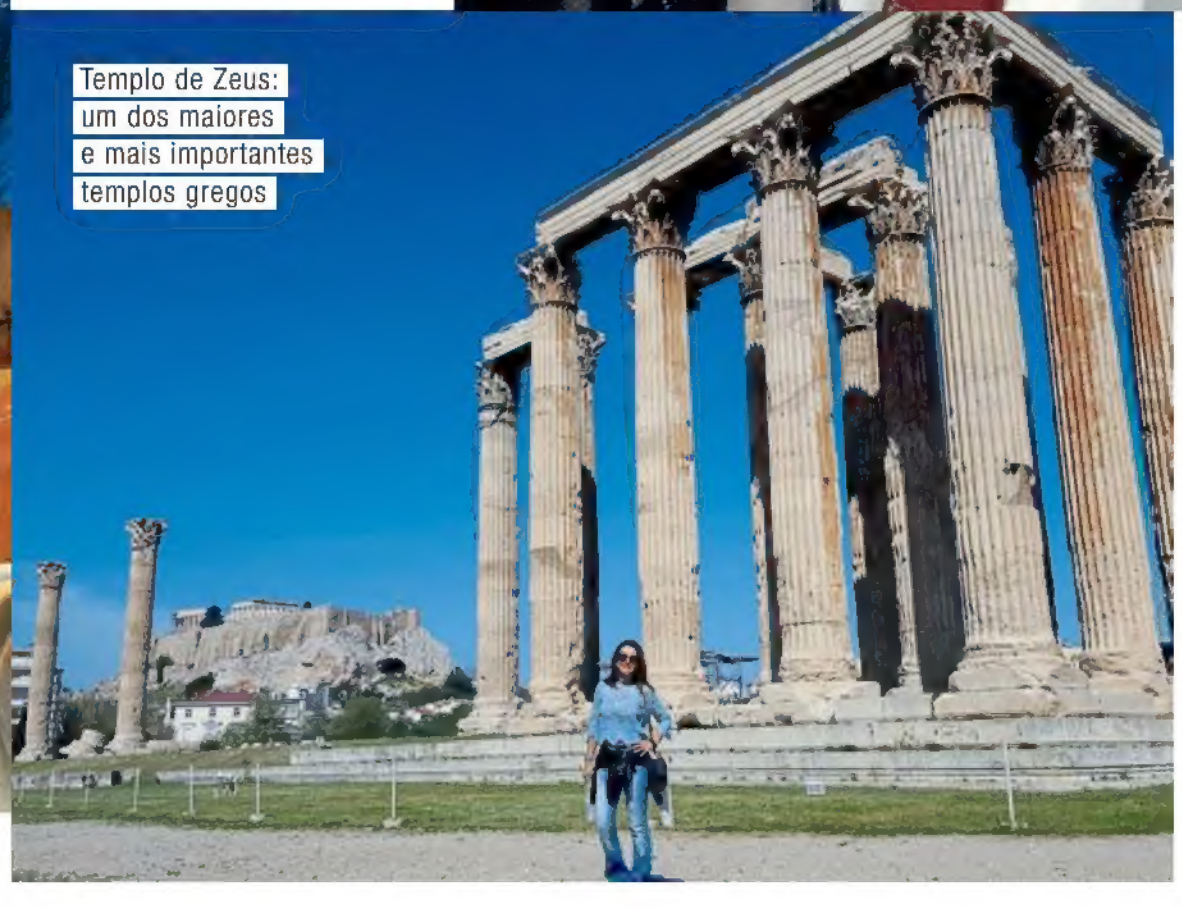

Templo de Zeus: um dos maiores e mais importantes templos gregos

VIDA FORA DO FÓRUM

Estrelada por Gloria Pires, a série *Segredos de Justiça*, do *Fantástico*, volta ao ar em junho. "Agora, ela tem ex-marido, filhos...", adiantou a atriz à reportagem de QUEM, que acompanhou as gravações nos Estúdios Globo, no Rio

POR GIOVANI LETTIERE
FOTOS JOÃO MIGUEL JR/TV GLOBO

O câmera Marcone Couto e todo o elenco mantêm silêncio, segundos antes do início das gravações: equipe afinada

Fabiula Nascimento e Bruno Garcia, em primeiro plano, e, ao fundo, Gloria Pires: descontração no intervalo de uma gravação

O sucesso da primeira temporada, exibida entre outubro e novembro de 2016, carimbou o passaporte da série *Segredos de Justiça* para uma nova fornada de cinco episódios no *Fantástico*, a partir de 4 de junho.

QUEM acompanhou os bastidores das gravações que foram retomadas em abril nos Estúdios Globo, no Rio. **Gloria Pires** vive novamente a juíza de Vara de Família, mas, desta vez, mais humanizada. "Agora, ela tem ex-marido, filhos... Todas as situações que ela julgar no trabalho, de alguma forma, ela vivenciará na vida pessoal", antecipou a atriz.

Os novos episódios, baseados no livro *A Vida Não É*

Justa, da juíza **Andréa Pachá**, prometem mais barulho. "Há a preocupação de pegar histórias e crônicas mais polêmicas", explicou o diretor **Pedro Peregrino**. Num deles, a dona de casa interpretada por **Fabiula Nascimento** pede divórcio do marido, vivido por **Bruno Garcia**, por ter visto uma postagem suspeita de traição em rede social. "A grande discussão aqui, é o poder que as redes exercem, hoje, no imaginário das pessoas", comentou o ator. "As pessoas estão deixando de resolver as coisas em casa e partindo para a rede social ou Justiça", opinou Fabiula.

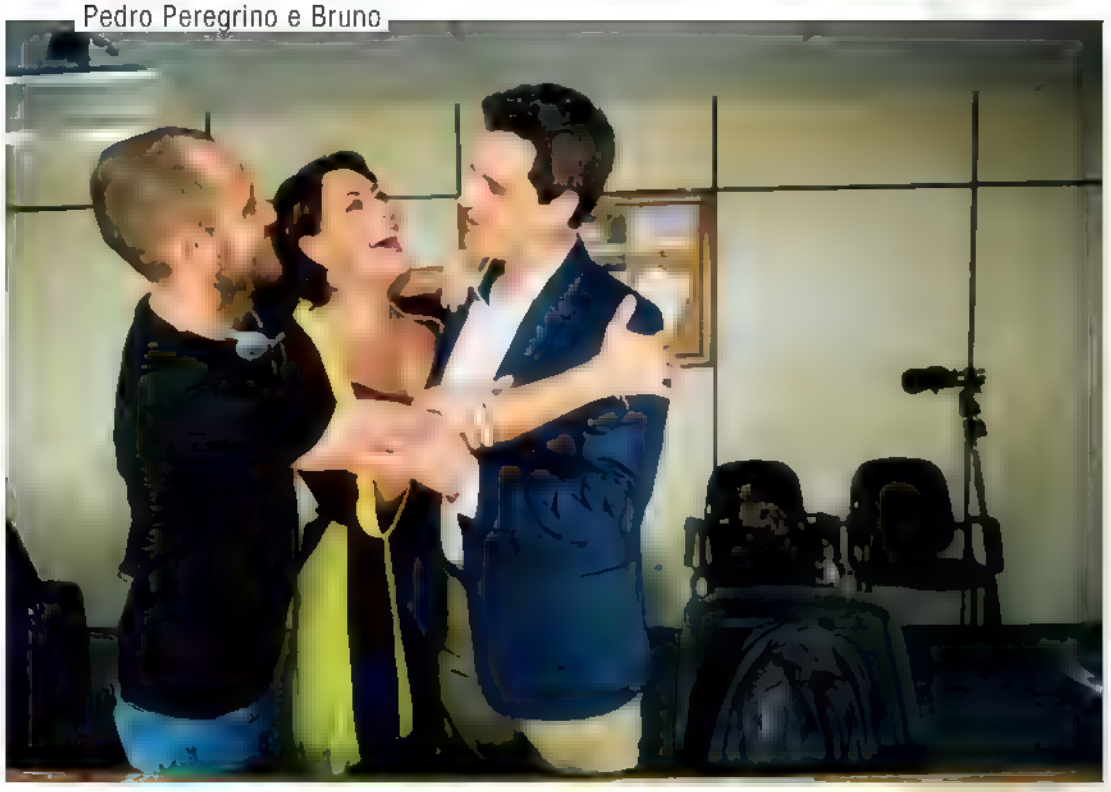

Fabiula com o diretor Pedro Peregrino e Bruno

Elenco ensaia na sala de audiências: cenário realista

O clima das gravações é descontraído. "Bem diferente daquela loucura que é novela. Aqui não tem corre-corre, são poucas cenas, temos uma câmera só. Parece cinema", comparou Gloria, que usa um tablet para decorar seu texto.

Durante o ensaio, algumas modificações de última hora no roteiro são feitas por Andréa, que dá consultoria jurídica. A terceira temporada já está sendo planejada, mas deve ir ao ar apenas em 2018.

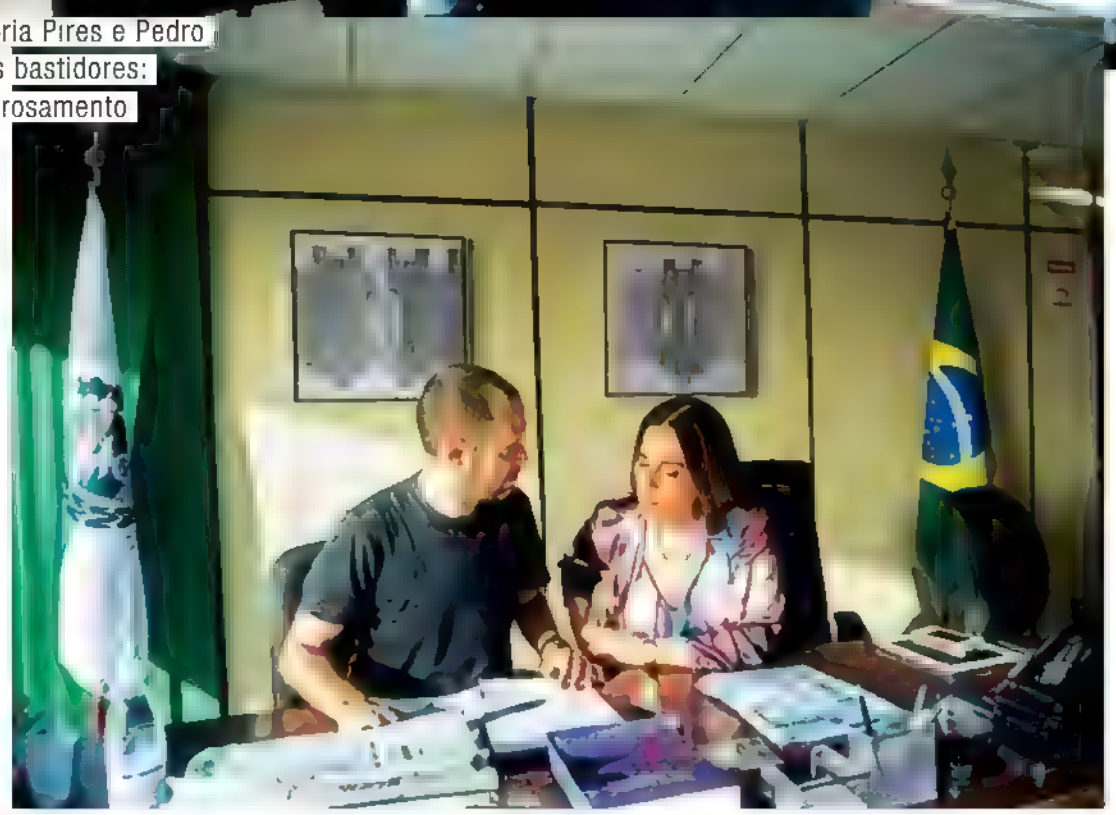

Gloria Pires e Pedro nos bastidores: entrosamento

Pedro Bial é só elogios para a autobiografia de Rita

Os dois posam nos bastidores do programa *Conversa com Bial*

O PRIVILÉGIO DE ESTAR COM *Rita*

Raríssima, Rita Lee concedeu uma entrevista a Pedro Bial, em seu novo programa na Globo. A roqueira maior foi homenageada pelo sucesso de sua autobiografia e emocionou a plateia com sua genialidade

TEXTO E FOTOS: GUILHERME SAMORA

Rita Lee se prepara com a beauty artist Andréa Cassolari, observada pelo filho do meio, João Lee

Fim do programa, a plateia canta "*Mania de Você*" do começo ao fim. Homens, mulheres, pessoas das mais variadas gerações se juntam em um coro só: homenegear **Rita Lee**, cuja presença havia acabado de incendiar o palco do *Conversa com Bial*. Com direito até aos "ahaaam" e "tchutchururutchuru" do clássico de Rita, sem erro e sem sair do tom, todos se uniram e ela agradeceu o carinho.

A mulher genial, linda e poderosa, que completa 70 anos no próximo 31 de dezembro, não fazia uma entrevista na TV há anos. E o público, atento, absorvia cada palavra da raríssima roqueira ao lado de **Pedro Bial**. Ela entrou dançando e logo comemorou: "Vou ganhar um neto!". **Camila Fremder**, casada com o caçula da cantora, o artista plástico **Antonio Lee**, está grávida de um menino. Os dois acompanharam da plateia.

E tudo estava em família: o DJ e empresário **João Lee**, o filho do meio, também estava com a mãe, que foi maquiada por outra nora: a talentosa beauty artist **Andréa Cassolari**, namorada de **Beto Lee**, o mais velho dos seus três meninos, todos do casamento com **Roberto de Carvalho**. "Rob é excelente cozinheiro. Ele cozinha e eu sou boa na faxina", afirmou.

O carinho de Mel Lisboa, que arrasou ao interpretar Rita no teatro

Sucesso do Livro

O sucesso de *Rita Lee - Uma Autobiografia* (Globo Livros), foi celebrado. Rita foi homenageada com um quadro, pelas mais de 200 mil cópias vendidas (*cerca de 70 vezes uma tiragem de um livro no Brasil*), e que foi entregue por mim. Sim, eu tenho o orgulho da vida de ter participado como um "fantasminha", que, vez ou outra, aparece entre os textos de Rita na obra, para colocar algum dado mais preciso – como vendas e datas. Ou lembrá-la de algo que havia esquecido. Aliás, vou encarnar o *phantom* aqui e entregar que Bial se emocionou, com direito a lágrimas nos olhos, ao encontrar Rita nos corredores da Globo em São Paulo. Não só ele, como toda a equipe.

E a emoção tomou conta, também, dos convidados da plateia. **Luisa Mell** – uma das fãs de Rita presentes na gravação – derramou lágrimas quando a compositora falou de seu amor e ativismo pelos animais. "Bichinhos são nossos companheiros. Eles não são entretenimento, não são comida e nem vestuário", disse Rita, aplaudidíssima por todos. **Mel Lisboa**, que interpretou Rita no teatro, também estava por lá, assim como a drag e DJ **Ginger Hot**, que foi vestida como a roqueira na capa do disco *Flerte Fatal* (1987).

Sobre o poder feminino, Rita foi direta: "Na minha época, diziam

Rita entrou no palco e dança com Bial

Rita e eu: tive a honra de levar o "Livro de Ouro", que marca as mais de 200 mil cópias vendidas de *Rita Lee - Uma Autobiografia*. Quem fez essa foto foi a Mel Lisboa

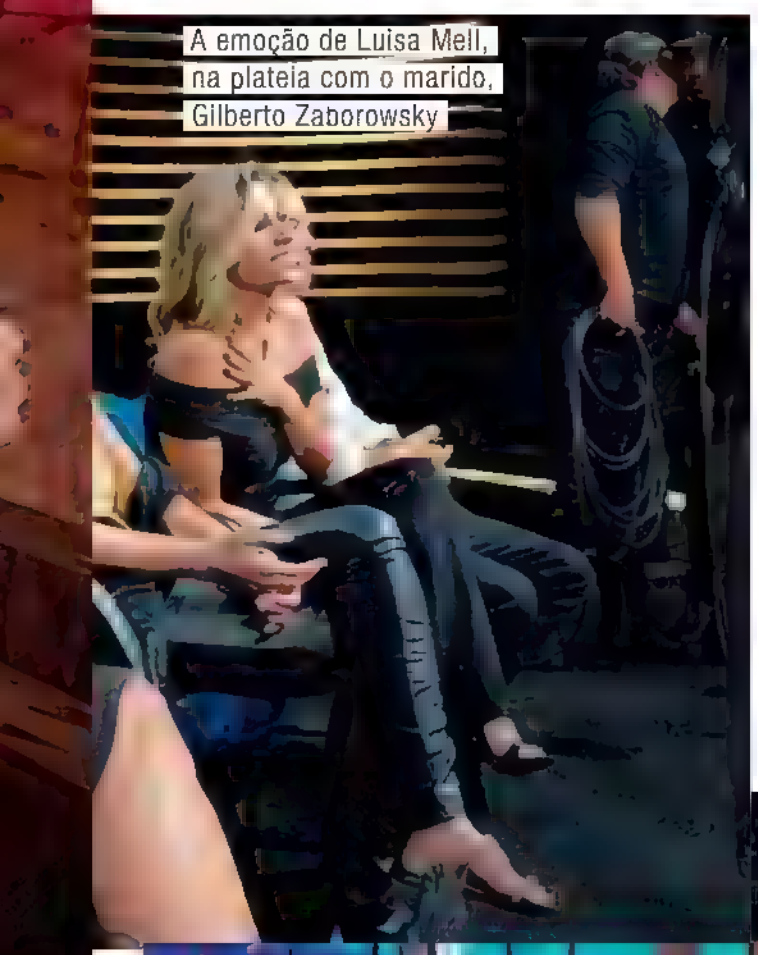

A emoção de Luisa Mell, na plateia com o marido, Gilberto Zaborowsky

que mulher não podia usar calça. Fui lá e usei. Depois, me disseram que pra fazer rock tinha que ter colhão. Eu, com meu útero e ovários, fui fazer rock. Diziam também que mulher não podia falar de sexo e prazer. Fui lá e fiz música sobre isso", enumerou a mulher que mais vendeu discos no país. Mesmo com todo o sucesso, ela contou que a simplicidade é seu lema de vida ("O simples é chique") e declarou seu amor pelo Brasil. Foi quando Bial arrematou com maestria: "Pode ter certeza, Rita, de que esse amor é correspondido". E como é!

O caçula de Rita, Antonio, e sua mulher, Camila: "grávidos" de um menino. Muita saúde para os três!

A bota criada por Barbara Hulanicki que Rita usou nos anos 70. Ela mostrou figurinos icônicos de sua carreira e que guarda até hoje

15 PERGUNTAS DOS LEITORES PARA 15

NICOLAS PRATTES

Destaque como o cantor Zac na novela *Rock Story*, **Nicolas Prattes**, de 20 anos, não reclama da rotina agitada. Carioca, o ator investe na carreira artística desde a infância e fez sua primeira participação em novelas com apenas 2 anos, em uma breve aparição em *Terra Nostra* (1999). "Tive duas falinhas", lembra, bem-humorado, durante a conversa com a repórter **Beatriz Bourroul**. No papo, ele respondeu às perguntas dos leitores enviadas pelas redes sociais de QUEM. O ator matou várias curiosidades dos fãs, contando seu maior defeito e as dificuldades no início da carreira.

3

Como foi o seu primeiro teste?

Rita Fernandes, São Paulo (SP)

Meu primeiro teste foi para o Pedrinho do *Sítio do Picapau Amarelo,* em 2007. Fui aprovado e chamado para a preparação de elenco, mas estava viajando. Tinha ido para os Estados Unidos. Quando ligaram, estava em Nova York. Não quis voltar antes, porque ainda iria para Disney.

4

Já levou muitos nãos?

Sammya Senna, Belém (PA)

Opa, se levei! Fiz teste para as novelas *Duas Caras*, *Boogie Oogie*, *I Love Paraisópolis,* e não passei... Fiz quatro peças e um musical até ser aprovado para *Malhação.* Foram sete testes até minha definição para participar da temporada 2015.

5

Lembra da sua estreia na TV?

Luísa Mello, Sorocaba (SP)

Fui filho do Thiago Lacerda e Ana Paula Arósio na novela *Terra Nostra.* Tinha só 2 anos e tive duas falinhas (*risos*).

"É BOM SER PERSISTENTE, MA

1

Qual é o seu maior sonho como ator?

Nathália Souza, Itabuna (BA)

Tinha o sonho de fazer televisão e realizei essa vontade. Agora, meu grande sonho é não parar de trabalhar e continuar tocando o público.

2

Com quais atores você gostaria de atuar?

Milena Costa,
São Francisco de Itabapoana (RJ)

Tinha muita vontade de trabalhar com o Vladimir Brichta. Até me emocionei quando fizemos juntos o teste para *Rock Story*. Somos pai e filho na novela e adoro trabalhar com ele.

6

Seu personagem em *Rock Story* é músico. Vai investir na carreira de cantor?

José Cleiton Ferreira Nunes, via Instagram

Aprendi que a música não vai sair da minha vida. Até montei um estúdio em casa. Não me vejo profissionalmente como cantor, mas sou um ator que canta. Adorei a experiência de ser músico na ficção.

FOTOS: RICARDO PENNA

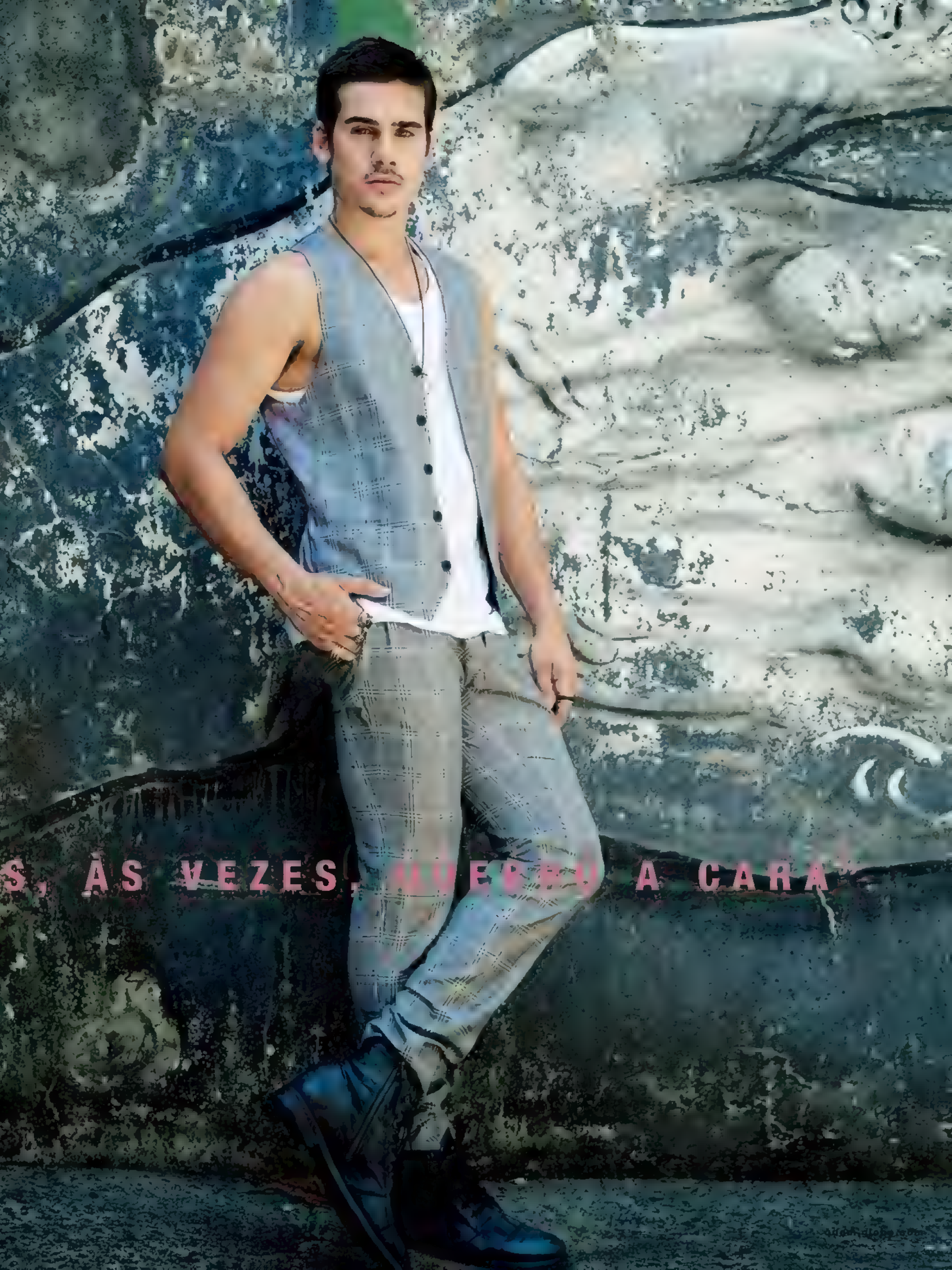
S, ÀS VEZES,
A CARA

7

Qual a chance da 4.4 sair em turnê nacional?

Larissa, do fã-clube @sensenicolas, Recife (PE)

A galera pede para que a gente faça shows. A banda é para a novela. O foco é a novela, não a banda. Gravo 11 horas por dia e ensaio mais umas quatro horas. É uma maratona de ensaio e gravação. A galera gostou de primeira da banda na novela. Valorizamos o rock nacional.

8

Quais seus planos pra depois da novela? Férias ou algum trabalho em vista?

Andreza Baggins, Porto Alegre (RS)

Meu plano é não parar de trabalhar. Quero descansar um pouco, mas não vou conseguir, porque farei um filme depois da novela. A preparação para o longa começa um dia depois que as gravações de *Rock Story* acabarem. Posso dizer que será um filme de suspense, mas não estou autorizado a adiantar mais nada por enquanto. Estou muito animado para a experiência no cinema.

9

Tem chance de rolar algo com você e a Marina Moschen na vida real?

Dayelly Beatriz, Itaquitinga (PE)

A Marina namora. Ela tem a vida dela e eu tenho a minha. O público confunde um pouco o ator e o personagem. Nos damos muito bem e as pessoas acreditam nos nossos personagens. Depois de *Malhação*, estou feliz em fazer essa nova parceria com ela em *Rock Story*. Estamos caminhando juntos. A gente se ajuda na profissão.

10

Seu coração tem dona ou dono?

Mariana Ferreira, Porto Alegre (RS)

Não, não. Estou solteiro e focado no meu trabalho. Mas não estou fechado a possibilidades. Se aparecer alguma menina legal... quem sabe?

11

Qual seu maior defeito?

Laisa Nataly de Souza, Floresta (PE)

Sou muito teimoso. É bom ser persistente, mas às vezes, quebro a cara.

12

Pratica quais esportes?

Felipe Andrade, João Pessoa (PB)

Gosto de praticar esportes, especialmente futebol e corrida. Eu me sinto bem e tento fazer alguma atividade física todos os dias. Percebo que me faz bem.

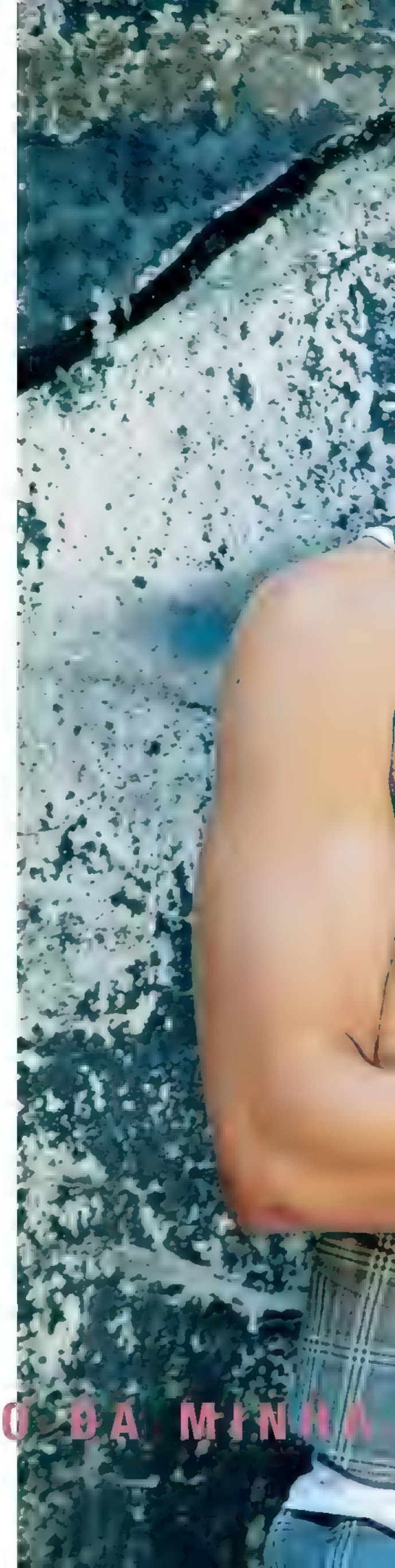

FOTOS RICARDO PENNA

“QUALQUER QUESTÃO DA MINHA

13

Você come de tudo ou segue uma alimentação regrada?

Geórgia Teixeira Conceição, Itajaí (SC)

Eu sou normal. Se faço dieta, emagreço. Se como muito, engordo. Não deixo de comer nada que quero. Não passo vontade, como doces... Sempre fui adepto de uma alimentação saudável e tenho acompanhamento do nutrólogo Bruno Menezes. Ele é meu amigo e me ensinou a comer bem. Para esse personagem, os diretores pediram que eu desse uma afinada. Afinal, o Zac é mais novo que eu. Tem uns 16 anos.

14

Qual é a sua memória mais feliz da infância?

Kariny Silva, Recife (PE)

Acho que foi quando realizei o sonho de ir para a Disney. Era doido para conhecer o Mickey.

15

Quem é sua maior inspiração na profissão?

Érika Sá, Fortaleza (CE)

Minha mãe, que também é atriz. Desde pequeno a vejo pelas coxias. Via do camarim o trabalho dela nos palcos. Acompanhei de perto o amor, a dificuldade e a luta pela profissão. Tenho grande admiração por ela – não só na carreira, como na vida. Giselle Prattes é a grande culpada para que eu esteja aqui (*risos*). Temos uma relação muito próxima. A gente conversa sobre tudo. Qualquer questão da minha vida eu debato com ela.

"[illegible] MINHA MÃE"

Luxo solid

Cauã Reymond e Mariana Goldfarb

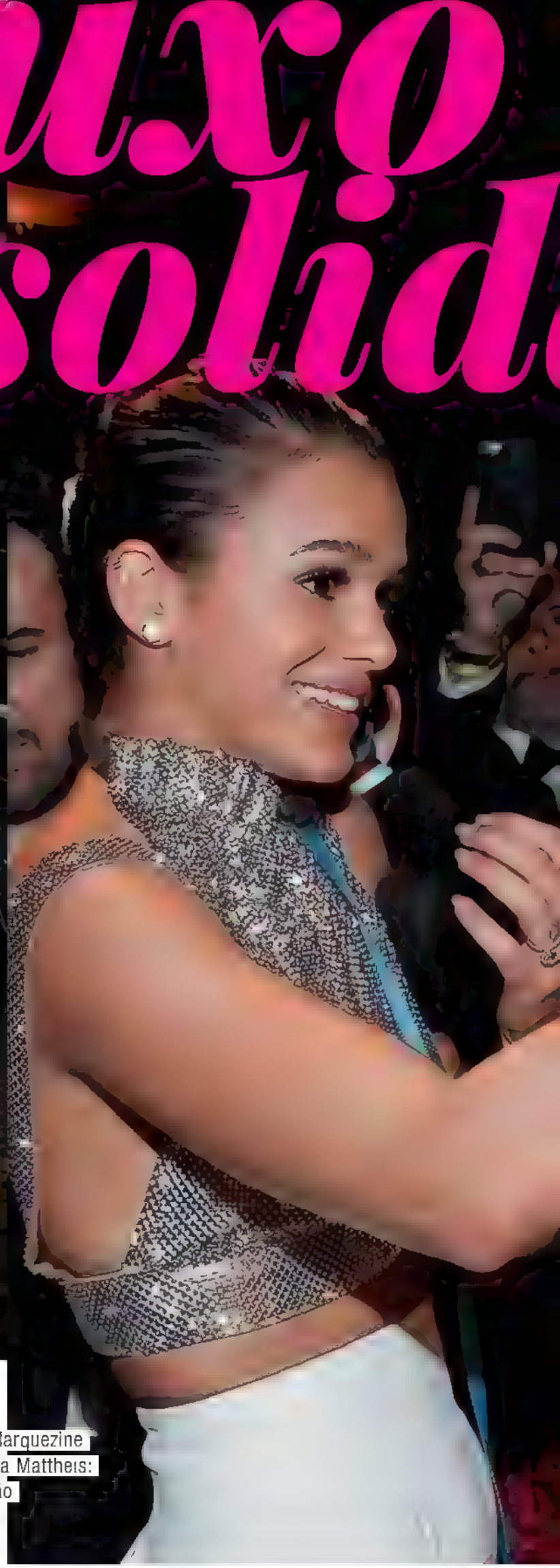

Bruna Marquezine e Fiorella Mattheis: animação

A sétima edição paulistana do amfAR Inspiration Gala reuniu convidados como Juliana Paes, Cauã Reymond e Kate Moss na mansão do empresário Dinho Diniz, em São Paulo. O evento arrecada recursos para a pesquisa sobre a cura da AIDS

POR MARINA BONINI E SONIA VIEIRA

ário

FOTOS: MANUELA SCARPA E NELSON MARINHO (BRAZ NEWS)

Um time de celebridades marcou presença na sétima edição do amfAR Inspiration Gala. O evento foi realizado na noite da quinta-feira (27), na mansão do empresário **Dinho Diniz**, no Jardim Europa, em São Paulo. Entre os convidados, **Juliana Paes**, **Marina Ruy Barbosa**, **Cauã Reymond**, a modelo britânica **Kate Moss**, o músico **Julian Lennon**, filho de **John Lennon**, e a atriz hollywoodiana **Katie Holmes**. "Estou muito feliz de estar em São Paulo. Esta noite será incrível", vibrou Katie, que veio ao Brasil especialmente para a noite badalada.

A festa beneficente, que tem o objetivo de angariar fundos para as pesquisas que buscam a cura da AIDS, teve sucesso de vendas de convites, segundo um de seus organizadores **Felipe Diniz**: "Foi muito difícil realizar esse evento neste ano em que o país vive um momento complica-

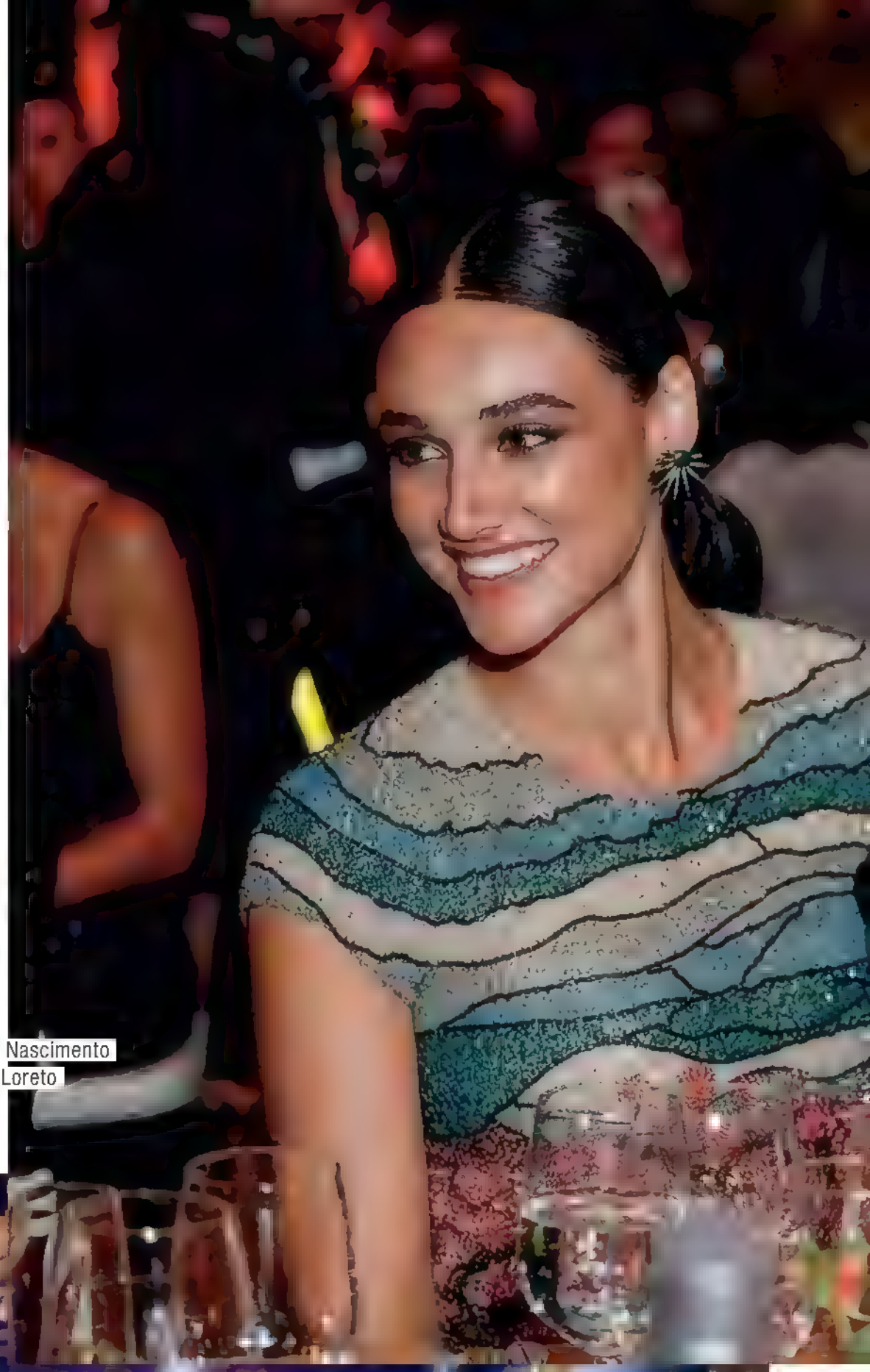

Débora Nascimento e José Loreto

O agito da festa

FOTOS STUDIO FERNANDA CAJFAT GETTY IMAGES

Gabriela Moreno, diretora de marketing e comunicação da Moët Hennessy, com Sandro Barros, o criador de seu vestido

Fran Siqueira e Ricardo Almeida

Dinho Diniz e Mariana Rios

O show de Anitta

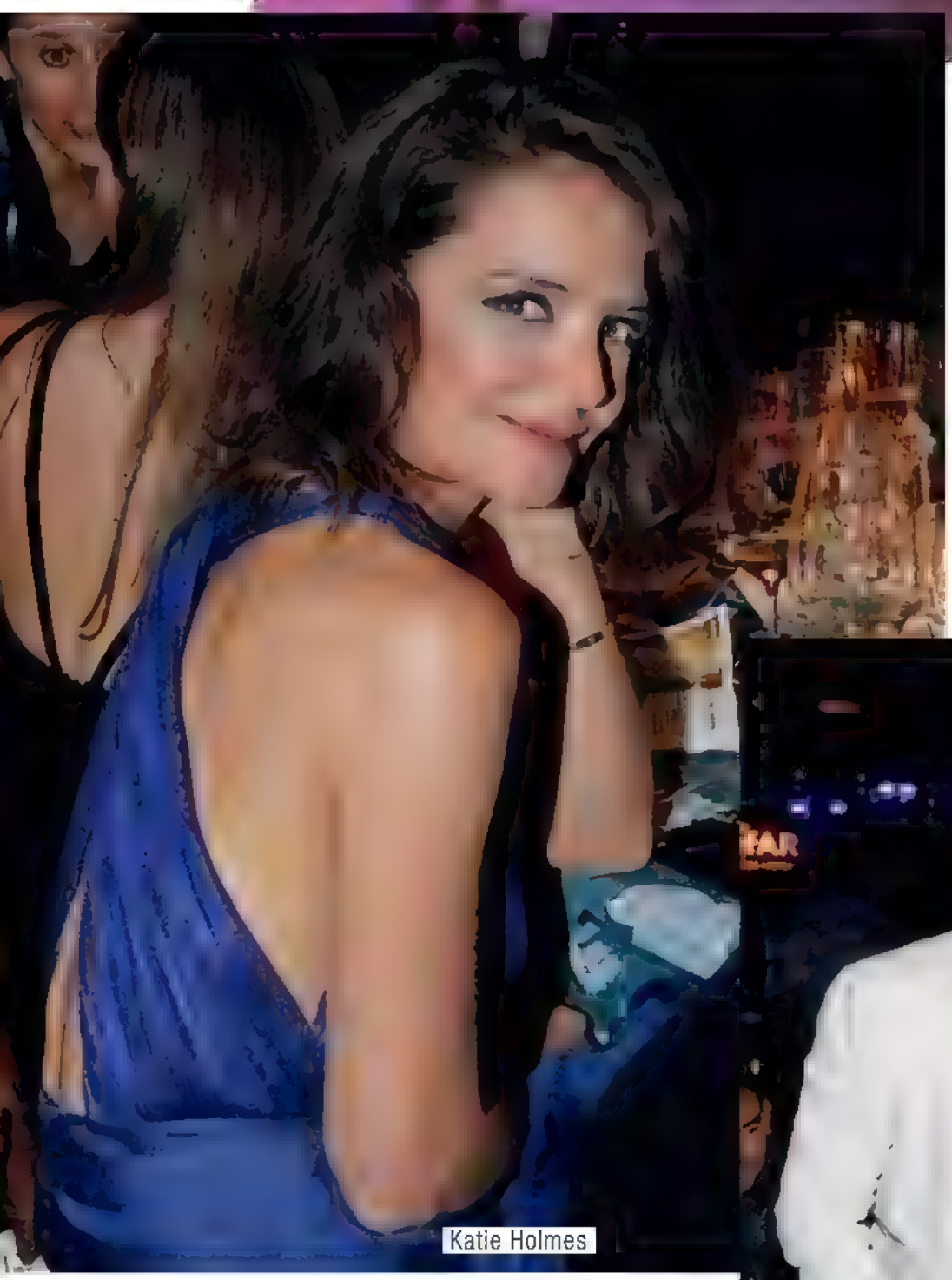

Katie Holmes

do, no qual as pessoas não estão doando. Mesmo assim, conseguimos fazer mais um edição. É um milagre! Graças a Deus conseguimos vender todos as mesas."

Um leilão, comandado por **Simon de Pury**, considerado o Mick Jagger dos leilões, movimentou a noite. O ex-jogador de futebol **Ronaldo Nazário** foi acompanhado da sua namorada, a modelo

Julian Lennon e Lucas Jagger

FOTOS STUDIO FERNANDA CA. FAT/GETTY IMAGES

Marina Ruy Barbosa, de vestido Patricia Bonaldi, e Isabella Santoni, de Prada "O importante aqui é ajudar", diz Marina

Jr. Muniz, homenageado da noite

Fabiana Justus

Kate Moss

Viníc us Longato e
Fernanda Paes Leme

Rodrigo de Godoy
e Preta Gil

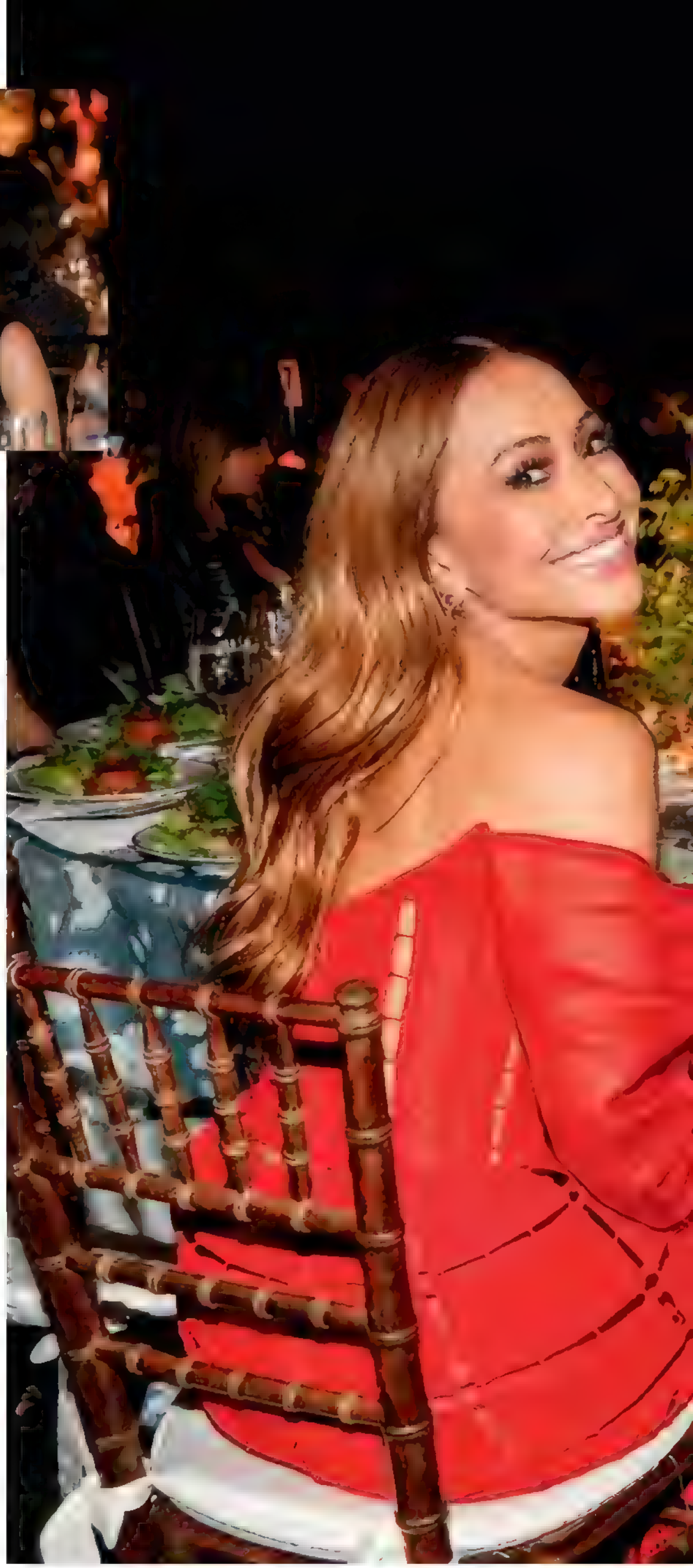

Celina Locks, e desembolsou 147 mil dólares, o equivalente a mais de 460 mil reais, pela obra *Symphony in White Nº 1*, do artista plástico **Vik Muniz**, homenageado da noite. "A obra é linda e reflete a elegância do evento", disse Muniz.

A apresentadora **Sabrina Sato** pagou 70 mil dólares – cerca de 222 mil reais – por um ensaio com a socialite americana **Kim Kardashian**, que será realizado em um

FOTOS STUDIO FERNANDA CALFAT GETTY IMAGES

8
Sabrina Sato
e Duda Nagle

Katie Holmes e Felipe Diniz no palco

Seu Jorge com a namorada, Karina Maluf

A animação da mesa de Nizan Guanaes, Donata Meirelles, Rona do Nazário e Celina Locks

hotel de luxo em Los Angeles, nos Estados Unidos.

Além dos leilões, a cantora **Preta Gil** cantou a música "Amigos do Arco-íris", criada especialmente pelos irmãos **Nizan Guanaes** e **Joca Guanaes** com produção de **Rick Bonadio**. Todos os recursos de direitos autorais da canção serão revertido para a instituição. "Ele já escreveu mais de cem músicas e, hoje, estamos mostrando em primeira mão essa canção, que vai começar a tocar em todas as rádios de São Paulo, duas semanas antes da Parada Gay", avisou **Donata Meirelles**, mulher de Nizan, emocionando **Lea T**. "Infelizmente, já perdi amigos para a AIDS e tenho amigos que estão bem porque fazem tratamento. Mas não existe cura. A gente está aqui para tentar mudar essa realidade", disse a modelo.

FOTOS STUDIO FERNANDA CAFFAT GETTY IMAGES MANUELA SCARPA, MARCUS MARINHO BRAZIL NEWS1

Juliana Paes veste Le Lis Blanc: alegria na passarela

O tapete vermelho também foi um dos pontos altos da noite solidária. **Luciana Gimenez**, **Bruna Marquezine** e **Isabella Santoni** circularam seus deslumbrantes looks antes de dançar muito ao som da cantora **Anitta**, que animou a festa. "É uma honra cantar para vocês aqui na amfAR", agradeceu Anitta.

Adriane Galisteu, de Roberto Cavalli, e o marido, Alexandre Iódice

Linda: Lea T de Versace

FOTOS: STUDIO FERNANDA CALFAT/GETTY IMAGES, MANUELA SCARPA, YNIQUE MARINHO (BRAZIL NEWS)

Cauã: foto com Regina Casé

Ronaldo e Celina

Yasmin, de John John, e Luiza Brunet, de Le Lis Blanc

Usa
CON
FOR
TO
COURO
ANTIBACTERIANA
MEMÓRIA PERMANENTE
CONFORTO ANATÔMICO
ABSORÇÃO & DESSORÇÃO
SEJA UM FRANQUEADO.
USAFLEXCONFORTO
USAFLEXCALCADOS
USAFLEX.COM.BR
Usaflex

FOTOS: STUDIO FERNANDA CA FAT GETTY IMAGES MANUE A SCARPA BRAZ NEWS REPRODUÇÃO INSTAGRAM

Luciana Gimenez com o filho, Lucas. Ela usou um vestido Lethicia Bronstein "Meu mar do (Marcelo de Carvalho) fa ou que o meu vestido estava ousado, mas nem reparei. O Lucas também reclama, às vezes"

Sérgio Marone, de Aramis, e a namorada, Barbara Romer, de Fab ana Milazzo

Carolina Bittencourt de vestido Paula Raia, e Ana Claudia Michels, de Gucci

Fernanda Motta de Patricia Bonadei e Marina Ruy Barbosa

Cris Vianna, de vestido Badgley Mischka

Laura Neiva, Bruno Astuto, Juliana Paes, Sabrina Sato, Duda Nagle e Carolina Ferraz

VEJA
OUTRAS FOTOS
E MAIS TEXTOS EM
quem globo com

Fernanda Lima, Rodrigo Hilbert e os filhos, João e Francisco, na montanha-russa do Aerosmith, no Disney's Hollywood Studios

“Voltando a ser criança”

Com o fim do programa *Amor & Sexo*, da TV Globo, **Fernanda Lima** resolveu tirar alguns dias de férias ao lado do marido, **Rodrigo Hilbert**, e dos filhos gêmeos, **João** e **Francisco**, de 9 anos. O destino escolhido pela família foi Orlando, na Flórida, onde todos se divertiram nos parques temáticos da Universal Orlando Resort e do Walt Disney World. “Voltando a ser criança nessa cidade incrível. E parece que não estou sozinha. Tive que trocar minha calça jeans por uma canga depois da montanha-russa nos ensopar”, contou a apresentadora, depois de encarar uma das atrações do Islands of Adventure. Antes de levar um banho de água, Fernanda e Rodrigo tiraram foto com um Minion. “Esse cara dava um Zentai de primeira”, disse ela, fazendo

FOTO DIVULGAÇÃO

O casal de férias

FOTO DIVULGAÇÃO

No Islands of Adventure, Rodrigo e Fernanda brincam com um Minion

FOTO DIVULGAÇÃO UNIVERSAL ORLANDO RESORT

FOTO REPRODUÇÃO INSTAGRAM

Depois de se molhar na montanha-russa, Fernanda trocou o jeans pela canga e fez graça na área temática de Harry Potter, na Universal

referência ao personagem que alegra seu programa, todo coberto, sem mostrar o rosto. Na montanha-russa do Aerosmith, no Disney's Hollywood Studios, a família mostrou que é realmente fã de adrenalina. Corajosos, os quatro fizeram com as mãos o formato de um óculos no momento em que o carrinho da atração acelera de 0 a 96 km/h em 2,8 segundos. Fernanda, Rodrigo e as crianças ficaram hospedados no The Grove Resort & Spa.

Ana Hickmann e Alexandre Jr.: óculos iguais

FOTO REPRODUÇÃO INSTAGRAM

Tal mãe, tal filho

Parece que **Ana Hickmann** passou seu gosto pela moda para o filho, **Alexandre Jr.**, de 3 anos. É que o pequeno escolheu um óculos de sol idêntico ao da mãe para esbanjar estilo na quarta-feira (26). "Meu tesouro", elogiou ela. Na segunda-feira (8), às 18h, a apresentadora lançará seu canal no YouTube. Na ocasião, ela responderá, ao vivo, perguntas feitas pelos fãs.

Cachos lindos e hidratados

Dona de um cabelão poderoso, **Negra Li** realizou um sonho ao lançar sua linha *Mega Cachos* em parceria com a Lunix Cosméticos, na feira Hair Brasil, em São Paulo, na segunda-feira (24). "Agradeço a Deus, minha família e amigos que acreditaram e me apoiaram", disse a cantora, que está grávida de 6 meses de um menino.

Negra Li e Wilson Oliveira, da Lunix Cosméticos

FOTO DIVULGAÇÃO

Christiane Torloni e Vera Lafer

FOTO LEANDRO MENEZES

Balé em São Paulo

A atriz **Christiane Torloni** prestigiou a bailarina **Vera Lafer** na estreia do espetáculo *Um Certo Canto Brasileiro*, com a Studio3 Cia. de Dança, na noite de quarta-feira (26), no auditório do MASP, em São Paulo. A montagem é dirigida pelo coreógrafo **Anselmo Zolla**.

“Estou muito feliz”

Em sua casa, no Rio, **Otaviano Costa** assinou contrato com a Rádio Globo na sexta-feira (28). Ele estará no ar das 8h às 11h, para todo o Brasil, na programação da Nova Rádio Globo. “Estou muito realizado em juntar as duas pontas que cercaram a minha vida, pois estarei de volta à rádio, que foi onde tudo começou. E, também, estar na maior emissora do nosso país e uma das maiores do mundo. É algo surreal para quem, há 25 anos, falava em ser comunicador. Estarei no maior playground do planeta: com a rádio de manhã e com meu *Vídeo Show* durante a tarde, de segunda a sexta-feira”, contou à QUEM. “O estúdio da rádio será a poucos metros do estúdio do *Vídeo Show* e, esse, foi um fator decisivo para mim. Eu estou muito feliz, absolutamente realizado, como um comunicador na sua forma mais ampla possível”.

Otaviano entre Marcelo Soares, diretor-geral do Sistema Globo de Rádio, e Julio Pedro, diretor da Rádio Globo: celebração

FOTOS MIGUEL SÁ

Otaviano Costa brinca com Totó, em sua casa no Rio, comemorando a assinatura do contrato com a Rádio Globo

Ana Paula Siebert, Monalisa Spaniol e Maddu Magalhães

FOTO DIVULGAÇÃO

Alto Inverno

A Carmen Steffens promoveu, na terça-feira (25), o evento de lançamento da coleção de Alto Inverno, na loja da marca na Rua Oscar Freire, nos Jardins, em São Paulo. Entre os convidados, a modelo e empresária **Ana Paula Siebert Justus** e a youtuber **Maddu Magalhães** marcaram presença no agito. "Amei as novidades do evento", disse Ana Paula, que escolheu uma botinha metalizada como sua peça preferida da nova coleção.

Carreira política

Caitlyn Jenner contou ao jornal New York Daily News que não descarta uma carreira política. "Nos próximos um ano ou dois, verei onde posso ser mais eficiente para ajudar minha comunidade", disse ela.

FOTO DIMITRIOS KAMBOURIS/GETTY IMAGES

Caitlyn Jenner com sua autobiografia, lançada na semana passada

Isis Valverde faz alongamento na academia

FOTO REPRODUÇÃO INSTAGRAM

Sereia na academia

Intérprete da sereia Ritinha, de *A Força do Querer*, **Isis Valverde** se exercitou, e muito, na noite de quarta-feira (26), no Rio de Janeiro. Logo após o treino na academia, a atriz se alongou em um colchonete e chamou atenção pelas curvas. "Esticadinha do treino", disse.

Tania Khalill e as filhas, Isabella e Laura, fazem farra juntas. "Os valores que quero passar são: respeito ao próximo e aceitação do outro", diz ela

FOTOS: ERIKA VERGNE...

Meninas da mamãe

Companheiras, amigas, confidentes e, acima de tudo, mãe e filhas. **Tania Khalill** e suas meninas, **Isabella**, de 9 anos, e **Laura**, de 6, celebram a cumplicidade em família. "Minha relação com a Isabela e com a Laura é muito especial. É a relação mais linda que qualquer pessoa pode ter. Elas são muito diferentes entre si e eu identifico muito de mim nas duas", conta a atriz, casada com **Jair Oliveira**. "A gente gosta de ficar debaixo da coberta, afinal, somos todas de signo de água. Eu e a Isa somos cancerianas e a Laurinha, pisciana. A gente gosta de abraçar, beijar e ficar pertinho", diz ela.

Com apenas 2 anos e 8 meses, a filha de Ceará e Mirella Santos torna-se a estrela da família e a nova sensação das redes sociais com seu jeitinho fofo e extrovertido

POR GIULIANNA CAMPOS FOTOS FLARE FOTOGRAFIA/ED. GLOBO

"VIRAMOS OS PAI

Na sala de casa, Ceará, Mirella e Valentina cantam e dançam músicas infantis

S DA VALENTINA"

"A Valentina já pega meus sapatos e consegue andar com meus saltos de 16 centímetros", conta Mirella

Quando a reportagem de QUEM chega à casa de **Wellington Muniz**, mais conhecido como Ceará, e **Mirella Santos**, em São Paulo, é a pequena **Valentina** quem vai nos recepcionar no portão. Carinhosa, ela dá um beijo no rosto da repórter e pega em sua mão para

Mirella e Valentina: clima de Dia das Mães

conduzi-la até a sala, onde todos estão tomando cafe da manhã, em uma mesa farta. "Fazemos questão de tomar café, almoçar e jantar juntos todos os dias. A Valentina acorda antes, umas 7h, toma o 'teteu' dela (*mamadeira*) e vai para o meu quarto: 'Papai, bom-dia. Papai, acorda! Quero comer 'melete' (*omelete*)'", conta Ceará, orgulhoso dos hábitos da menina. "Ela gosta de cuidar de mim e da mãe. Ela pergunta se o papai já comeu, se já tomou banho...", diz ele.

Com apenas 2 anos e 8 meses, a garotinha – que é leonina – tornou-se a nova sensação das redes sociais. Sua conta no Instagram já contabiliza mais de um milhão de seguidores. É a mãe quem posta fotos fofas da menina e vídeos nos quais ela canta, dança e faz imitações com o pai. "Fiz a conta para ela ter no futuro

e ninguém criar um perfil falso. Mas, quando chegou a um milhão de seguidores, pensamos: 'Meu Deus!'. Somos pais normais, se ela faz uma graça, nós vamos querer postar, é natural. E ela gosta, é ela quem chama a câmera para gravar", explica Marella, que também mostra a rotina em família no reality show *MiNa Real*, exibido em seu canal no YouTube. "Fico impressionado com o tanto de gente que gosta dela. Ela tem até fã-clube. Acham a Valentina muito carismática e comunica-

"Eu ensino tudo: a escovar os dentes, a pedir por favor, a pedir desculpas...", enumera Ceará

"Acho essencial o casal ter o momento só dele", diz Mirella

"A Valentina tem muita personalidade, a gente não precisa dizer o que ela tem que fazer", conta Ceará

tiva. Tenho muito orgulho dela. Agora, viramos os pais da Valentina", brinca Ceará.

Apesar de ser muito extrovertido, engraçado e falante, o humorista confessa ter sido uma criança tímida e introvertida. E diz que tinha medo da filha se tornar assim também. "Ela puxou o lado 'exibidinho' da mãe. Gosta de usar salto, maquiagem, de falar de vestidos. Que bom que ela é o contrário de mim. Ela não vai ser boba na escola, ninguém vai bater nela", comemora ele, sem receio de uma possível superexposição da menina. "Não me preocupo. Não sei se será para a vida toda ou se é só uma fase. As pessoas falam:

'A Valentina é uma artista, vai ser famosa'. Nas redes sociais ela já é. A questão é que é ela quem tem que escolher o que vai ser na vida", diz ele.

Princesinha da casa, Valentina não cogita, nem por um momento, ter um irmãozinho. "Não, não quero!", afirma ela, que prefere mesmo mais um cachorrinho. Eles já dividem a casa com o fofo Pupi, xodó da menina. "Daqui a pouco, ela cresce e pode mudar o pensamento, querer um irmãozinho para cuidar. Nós temos essa vontade, sim, mas não para agora", conta Ceará. "Não podemos ter medo de ter filhos, fui pai aos 40 anos. Foi a minha filha quem fez a grande mudança da minha vida. Ela me inspira, me dá forças. Hoje, quando vejo no retrovisor da vida tudo que consegui, agradeço a Deus", diz ele, que, atualmente, grava a segunda temporada de *Ceará Fora da Casinha*, do Multishow, e se apresenta pelo Brasil com o espetáculo humorístico *Ceará Dando as Caras*.

Para o casamento não esfriar com a rotina atribulada e os cuidados com a menina, o casal reserva alguns momentos para ficar a sós. "Começamos a priorizar os nosso momentos porque, senão ficamos só em função da família", diz Mirella. "No fim do ano passado, viajamos só nós dois, durante 15 dias, para a Europa. A gente curtiu demais, foi bom para conversar. E como a Valentina dorme cedo, também conseguimos sair para jantar ou a Mirella cozinha algo gostoso para nós", conta Ceará.

AGRADECIMENTO LILLAS EN PROVENCE (PIJAMAS DA FAMÍLIA)

A família e o cachorro Pupi fazem festa na cama: "Ela é muito sorridente, como eu, nas fotos", conta Ceará

Vem aí, a nova novela das 7

Mateus Solano e Camila Queiroz gravam *Pega Ladrão* (título provisório), no Rio - e QUEM acompanha com exclusividade. Boa parte da trama, que estreia em junho, se passa no fictício Carioca Palace, hotel luxuoso de Copacabana. Marcos Caruso, que faz um papel inspirado no *playboy* Jorginho Guinle, é destaque no elenco

POR BETE ANTUNES

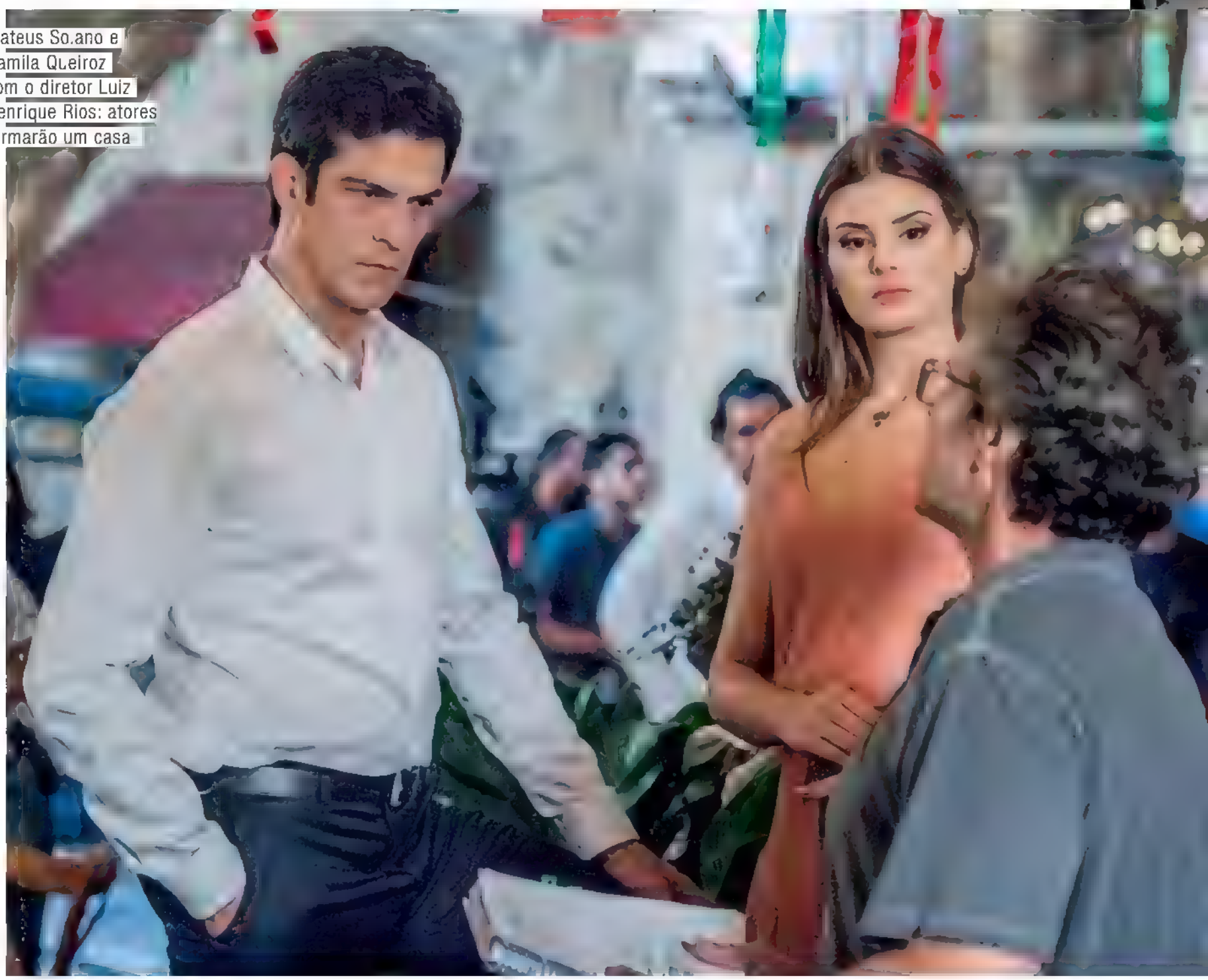

Mateus Solano e Camila Queiroz com o diretor Luiz Henrique Rios: atores formarão um casal

FOTOS MAURICIO FIDALGO JOÃO COTTA (TV GLOBO)

A Praia de Copacabana, no Rio, serve de cenário para a próxima novela das 7. Em cena, sentados no banco, Nanda Costa (a loiríssima Sandra Helena) e João Baldasserini (Agnaldo). Os personagens trabalham no fictício Carioca Palace

A próxima novela das 7, que ainda tem o título provisório de *Pega Ladrão*, estreia em junho, mas já está em plena produção. Desde março, atores como **Mateus Solano** e **Camila Queiroz**, protagonistas da trama, trabalham sem parar na gravação de cenas do folhetim. Sob direção artística de **Luiz Henrique Rios**, várias sequências já foram feitas em Copacabana, na Zona Sul do Rio, onde funcionará o fictício Carioca Palace. Boa parte da novela, escrita por **Claudia Souto**, se passará no luxuoso hotel.

Luiz Henrique Rios na Praia de Copacabana com Rodrigo Fagundes (Nelito) e Marcos Caruso (Pedrinho Guimarães)

David Junior, o Dom, filho adotivo de Sabine (Irene Ravache), com os caracterizadores Letícia Guerhardt e Thiago Mandu

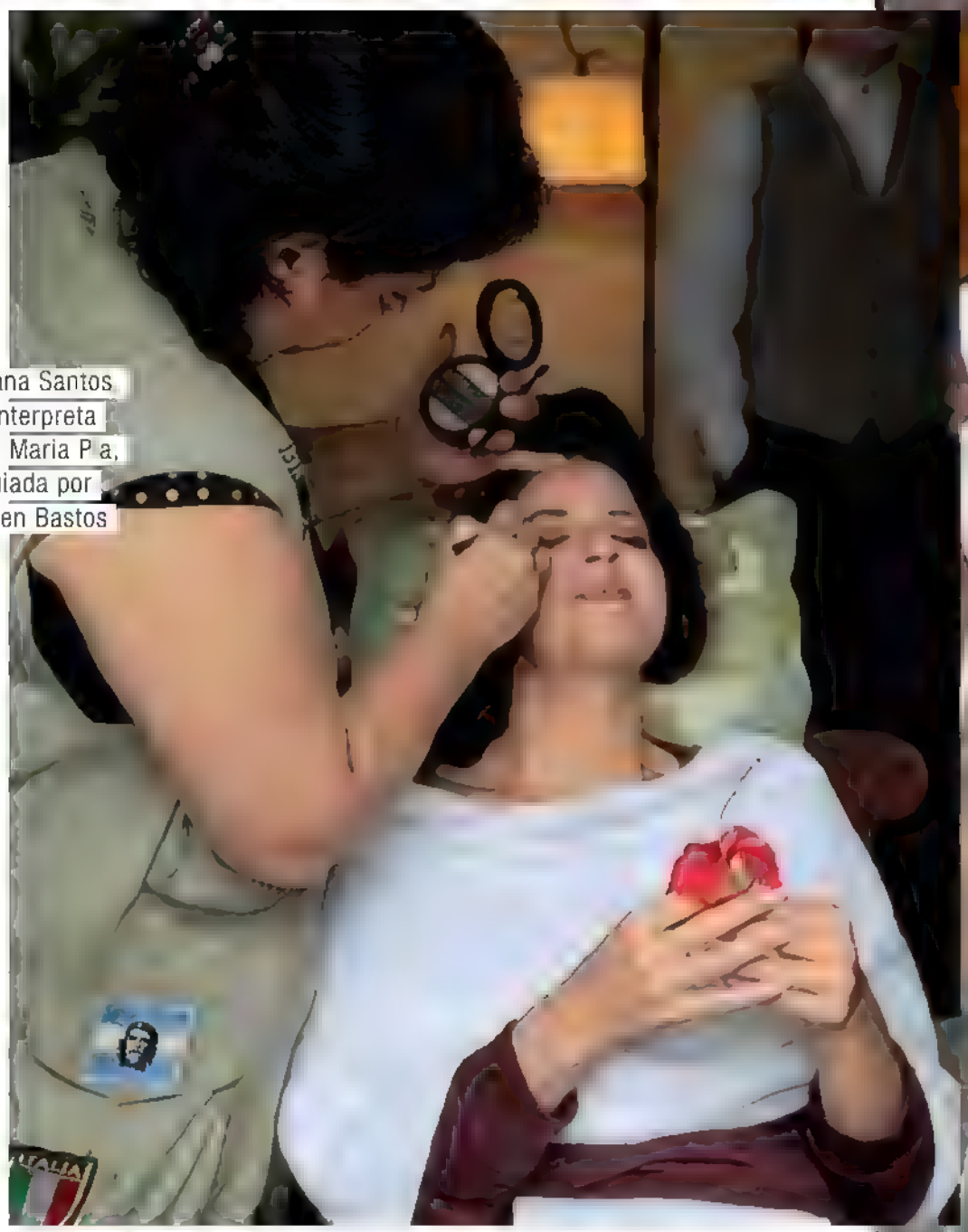

Mariana Santos que interpreta a vilã Maria Pia, maquiada por Carmen Bastos

FOTOS JOÃO MIGUEL JR. CESAR ALVES (TV GLOBO)

A autora buscou inspiração em personalidades conhecidas, como o *playboy* **Jorginho Guinle** (1916-2004). **Marcos Caruso** dará vida ao empresário Pedrinho Guimarães, dono do Carioca Palace. Falido, ele venderá o hotel para o empresário Eric Ribeiro (Mateus), mas terá o dinheiro roubado na festa de 25 anos da neta, Luiza (**Camila**). Quatro funcionários do hotel serão os ladrões: Malagueta (**Marcelo Serrado**), Júlio (**Thiago Martins**), Agnaldo (**João Baldasserini**) e Sandra (**Nanda Costa**). "Vamos falar de ética com humor", promete Claudia.

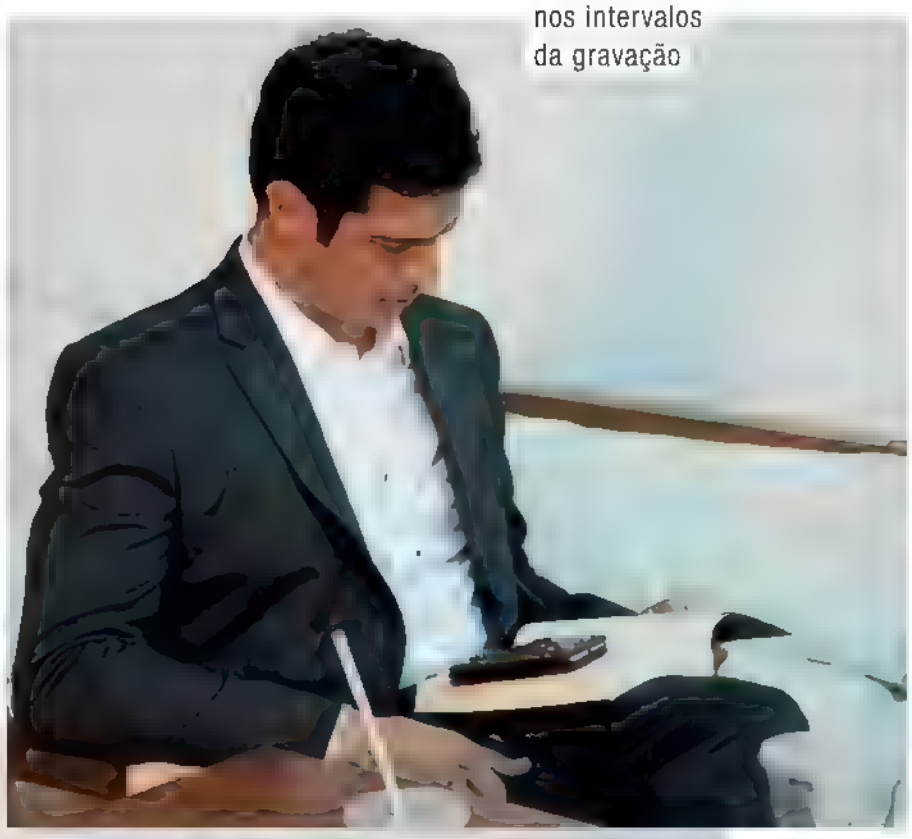

Mateus Solano nos intervalos da gravação

Luiz Henrique, Mateus, Valentina Herszage e Mariana Santos gravam em um shopping na Barra

Ludmila nas gravações do comercial da linha de cuidados com cabelos cacheados

“Ser diferente é maravilhoso”

A cantora Ludmilla assume seus cachos naturais e torna-se a estrela da nova campanha da Salon Line, marca de cosméticos capilares

POR GIULIANNA CAMPOS

Vaidade

“Sou bem vaidosa. Faço tratamento capilar, hidratação, reconstrução, limpeza de pele, massagem, passo muito hidratante, estou sempre maquiada e bem-vestida. Não sou neurótica, têm dias em que não estamos a fim de fazer todo esse processo. Mas acho que a mulher, normalmente, já tem esse cuidado com a aparência, tem a necessidade de se achar bonita para encarar o dia, é sempre bom estar bem comigo mesma.”

Aceitação

“Tenho uma relação de amor com o meu cabelo, ele me deixa confiante, melhora minha autoestima. Sempre me importei com o cabelo, desde criança, mas não aceitava os meus cachos. Estudava em colégio particular e sofria preconceito por não ter o cabelo liso, não entendia porque eu era diferente. Hoje, eu sei que ser diferente é maravilhoso, libertador.”

Mudanças

“Sempre gostei de estar em constante mudança. Acordo um dia querendo ser loira, outro morena,

FOTOS: RICARDO TOSCANI

no outro ruiva, no outro cacheada (*risos*). A mulher tem que se permitir mudar, arriscar, se renovar, mas, principalmente, se sentir feliz, linda e poderosa. Sinto a necessidade de ver no espelho uma versão de mim mesma, poder usar também o meu cabelo natural e me sentir maravilhosa. A transição capilar com a Salon Line está me ajudando muito nesse processo de autoconhecimento, estou superansiosa."

“ODEIO ZOOLÓGICOS”

INTÉRPRETE DO ÍNDIO PIATÃ, NA NOVELA *NOVO MUNDO*, RODRIGO SIMAS HOJE SE ENVERGONHA DE UM DIA TER CURTIDO VER ANIMAIS ENJAULADOS. O ATOR, QUE MOROU NOS ESTADOS UNIDOS DOS 6 AOS 15 ANOS, É FILHO DO CAPOEIRISTA BETO SIMAS. ELE CONTA COMO ESTE ESPORTE É IMPORTANTE NO SEU DIA A DIA E COMO O TEATRO VIROU UMA PAIXÃO PARA TODA A VIDA

POR RAFAEL GODINHO

CAPOEIRA

“Jogo desde pequeno. Comecei a treinar com uns 10, 11 anos. Meu pai (*o capoeirista e ator Beto Simas*) nunca obrigou os filhos (*Rodrigo é irmão de Felipe Simas e Bruno Gissoni*) a fazer capoeira, mas o esporte faz parte 100% da minha vida. É uma base que eu tenho que me ajuda como ator e pessoa. A capoeira me dá disciplina.”

JUSTIÇA

“É algo essencial na vida do povo, das pessoas... Justiça contra a covardia, a corrupção... E também foi uma minissérie da Globo (*2016*) a que eu assisti inteira e gostei muito. É importante a TV brasileira tocar nesse tema.”

A B C D E F G H I J L M

BREAKING BAD

“Foi a única série a qual assisti todos os episódios, sem piscar. Gosto muito de séries, mas me privo, porque viro noites assistindo.”

GREASE

“Foi a primeira peça que eu fiz, ainda no colégio. Eu interpretava o Danny Zuko (*papel vivido por John Travolta no filme* Grease – Nos Tempos da Brilhantina, *de 1978*). Ali, tive a certeza do que eu queria seguir profissionalmente para o resto da minha vida. Eu tinha de 15 para 16 anos e já tinha voltado de Los Angeles para morar no Brasil.”

LOS ANGELES

“É a cidade americana onde eu morei dos 6 aos 15. Eu me lembro da mudança da minha família para lá, do meu primeiro dia no colégio, sem saber falar uma palavra em inglês. Foi uma época importante.”

FOTOS: DARYAN DORNELLES, ARQUIVO PESSOAL

LEIA
AS RESPOSTAS DO
ALFABETO COMPLETO EM
quem.globo.com

NOPQRSTUVXZ

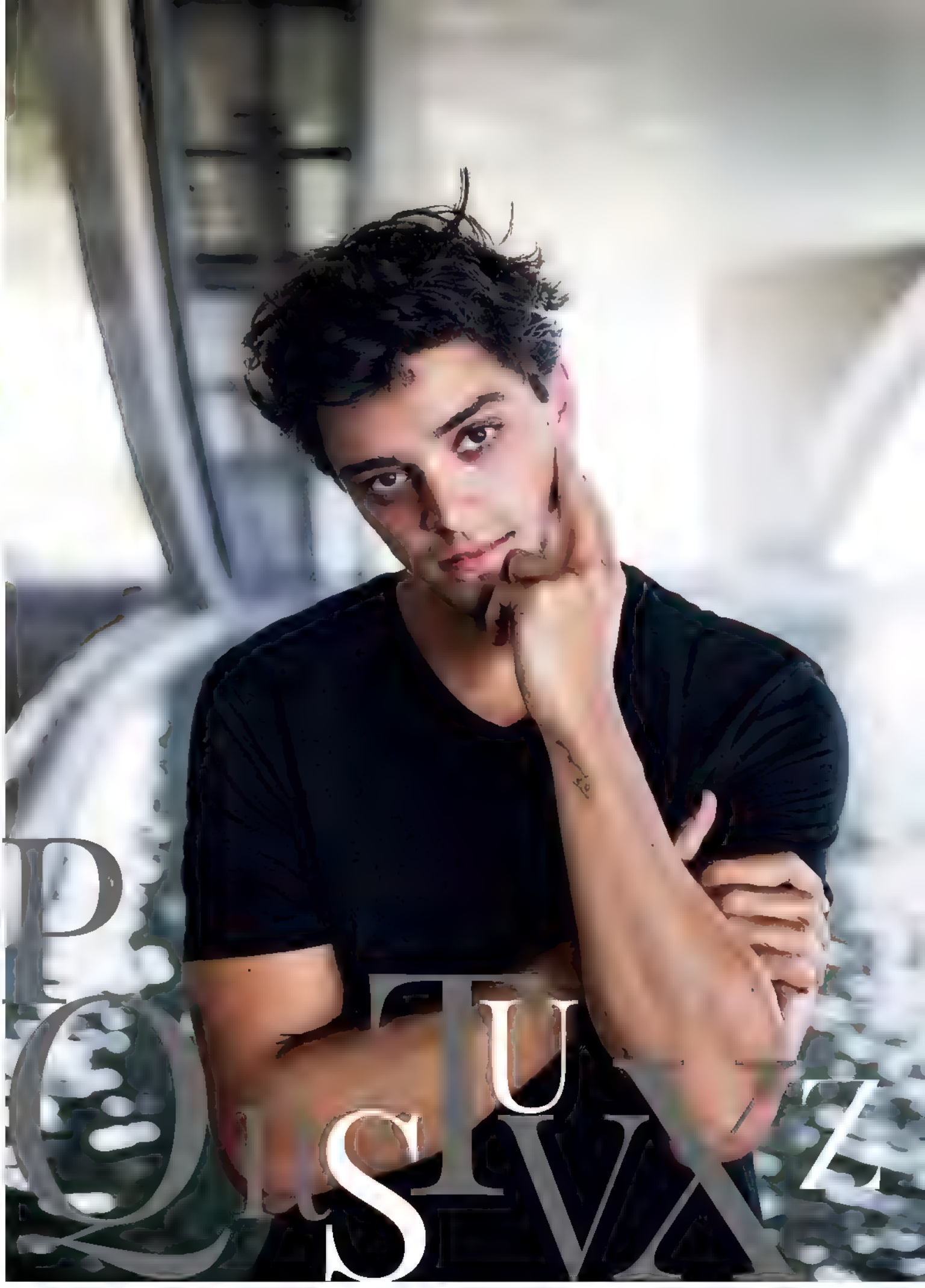

SNOWBOARD

"Só não pratico mais, porque não tem neve no Brasil que seja suficiente para pistas de esqui. Mas é um esporte que eu sinto muita vontade de voltar a fazer. Lá, nos Estados Unidos, a gente curtia muito em família."

URUCUM

"Quando eu tinha uns 3 anos, meu pai gravou um filme em uma aldeia indígena, em Ubatuba, São Paulo. Eu me lembro muito bem desse lugar e do cheiro desse fruto, que é muito usado pelos índios. É uma memória forte que eu tenho até hoje."

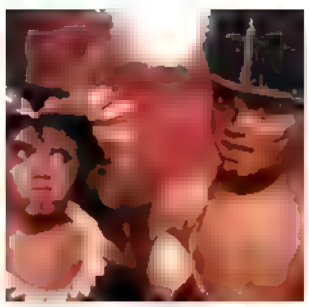

ZOOLÓGICO

"Sou totalmente contra. Odeio zoológicos. Fico revoltado em pensar que, um dia, já curti esse tipo de programa. Recentemente, fiz um safári na África e curti demais. Uma coisa é você observar o bicho solto, no habitat natural dele. Outra coisa é ver o bicho enjaulado, preso."

APESAR DE O ACORDO ORTOGRÁFICO DA LÍNGUA PORTUGUESA DE 1990 TER INCLUÍDO AS LETRAS K, W E Y NO ALFABETO, ELAS NÃO APARECEM NESTA MATÉRIA POR AINDA SEREM DE USO BASTANTE RESTRITO NO PORTUGUÊS DO DIA A DIA

O casal Blake Lively e Ryan Reynolds

Vista geral da festa

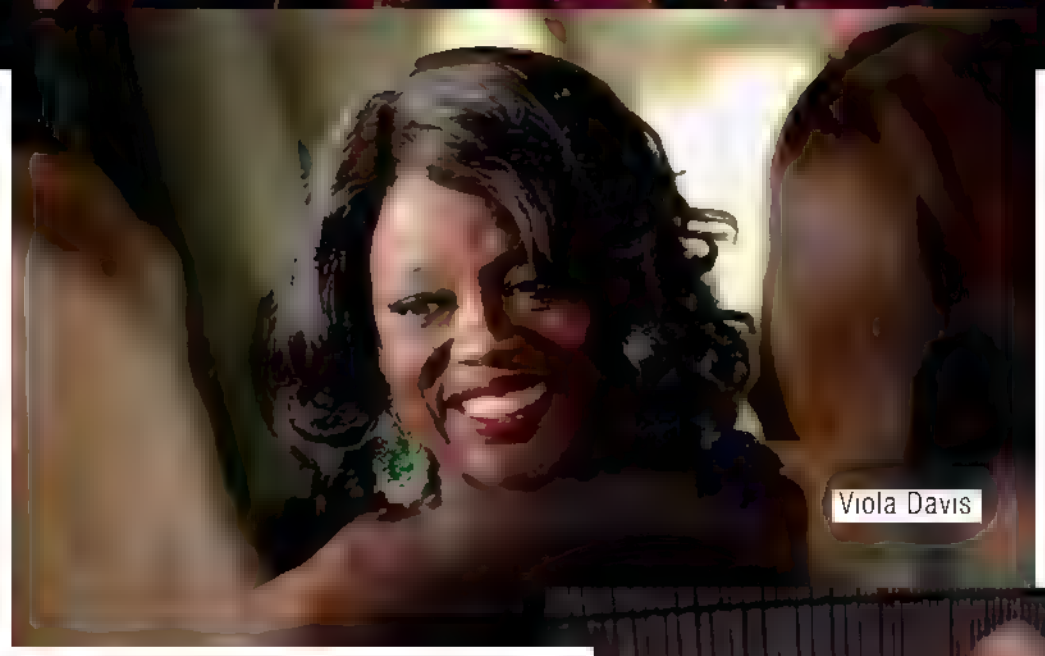

Viola Davis

FOTOS KEVIN MAZUR, EMA, COUNTESS (GETTY IMAGES) E BEN GABBE ANGELA WEISS (AFP)

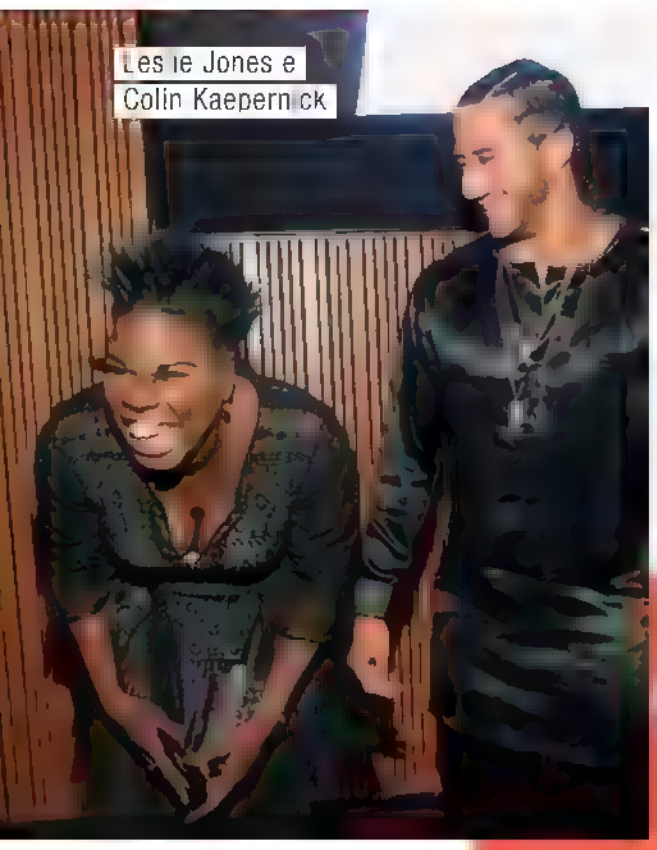

Leslie Jones e Colin Kaepernick

Festa de gala

Ryan Reynolds, **Ashley Graham** e **Viola Davis** foram homenageados na festa de gala que celebrou as personalidades mais influentes, eleitas pela revista *Time*, em 2017. Na famosa lista da publicação – que é dividida em Ícones, Líderes, Artistas e Pioneiros, figuram ainda nomes como os brasileiros **Neymar** e a cientista **Celina Turchi**, médica e especialista em doenças infecciosas. O evento foi no Lincoln Center, em Nova York, na terça-feira (25).

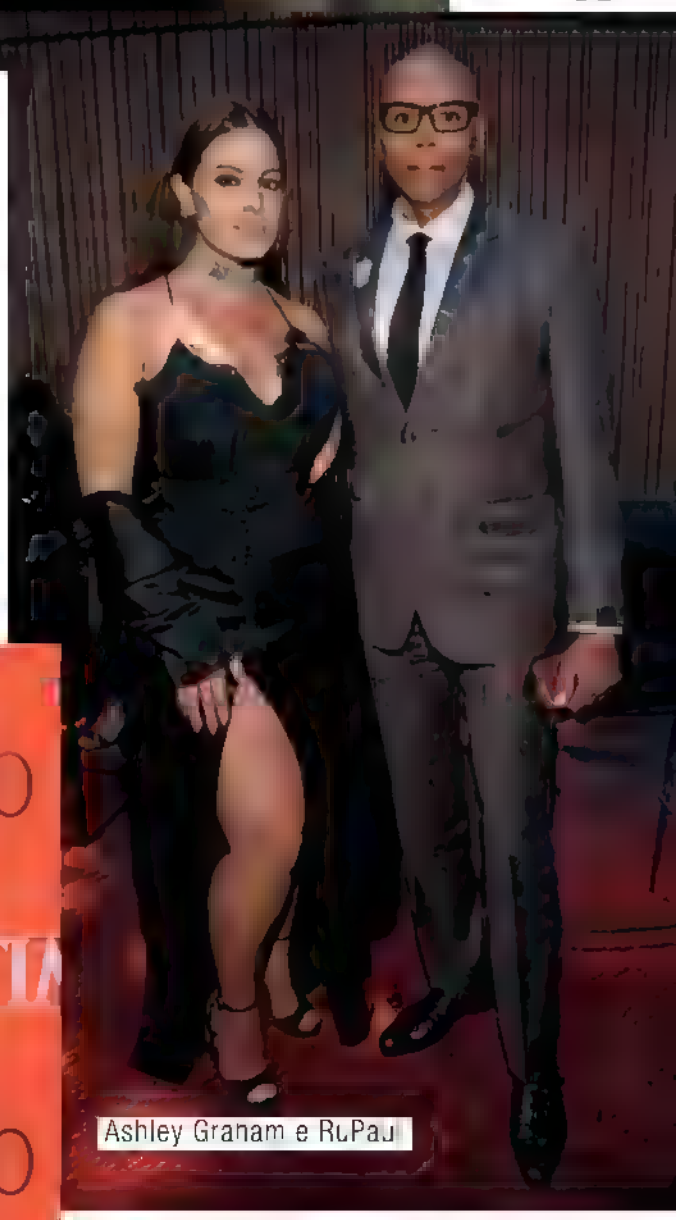

Ashley Graham e RuPaul

Rafa Brites

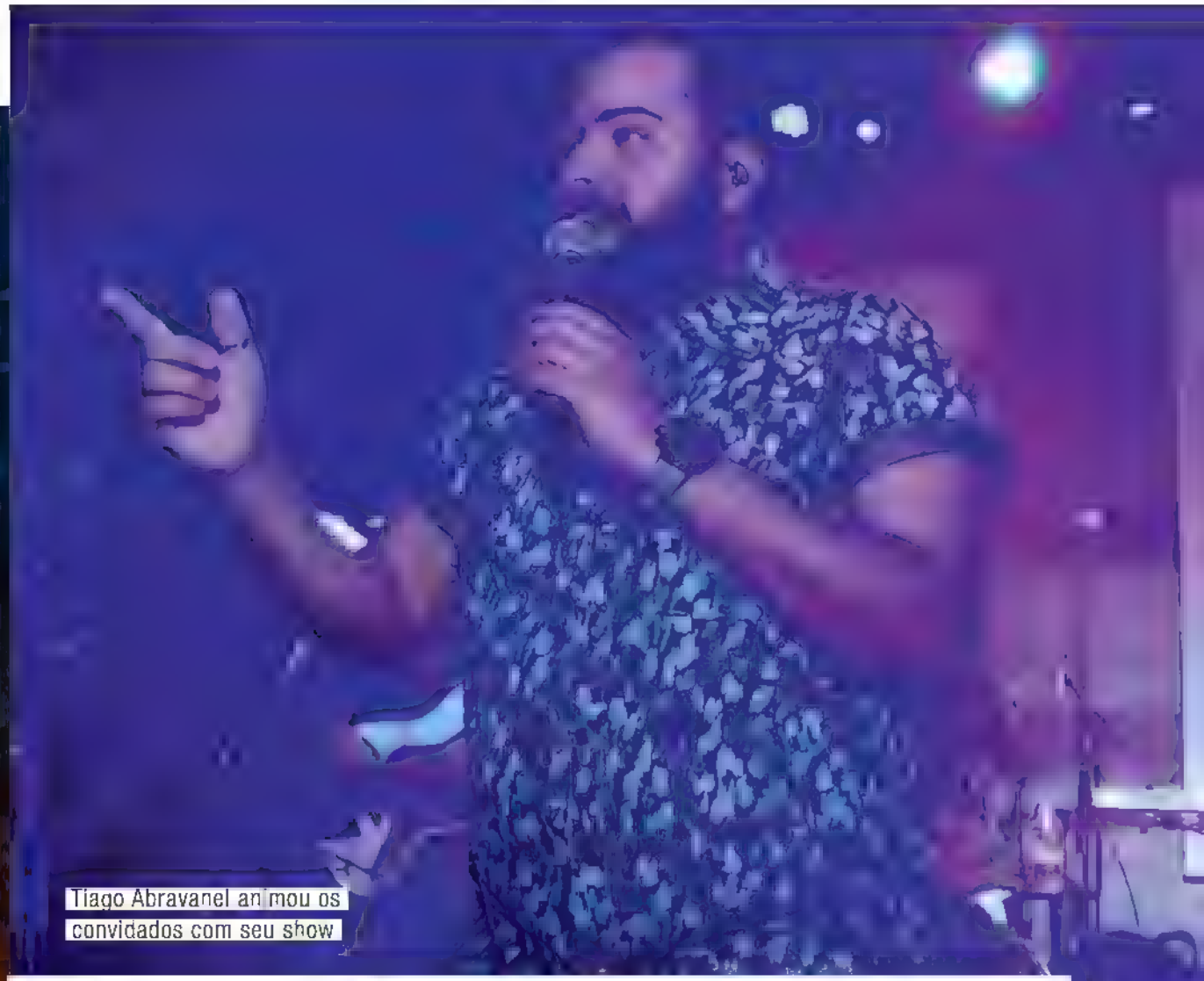
Tiago Abravanel animou os convidados com seu show

Evento fashion

Rafa Brites e **Marco Pigossi**, entre outras personalidades, estiveram na festa de abertura da terceira edição do Veste Rio – uma iniciativa de *Vogue Brasil* e do *Caderno Ela*, do jornal *O Globo* – no rooftop do Prodigy Hotel Santos Dumont Airport, no Rio de Janeiro, na terça-feira (25). O evento, que é recheado de desfiles, palestras, salão de negócios e outlet, foi realizado no Píer Mauá, na zona portuária do Rio, entre quarta-feira (26) e domingo (30).

Marco Pigossi

FOTOS ROBERTO FILHO

Barbara Evans

O ator Marcos Pitombo posa com Tiago

Selfie: Letícia Lima, Guta Stresser, Renata Castro e Danielle Winits

Cinema em evidência

Letícia Lima e **Danielle Winits** participaram da pré-estreia do filme *Ninguém Entra, Ninguém Sai*, do qual fazem parte, no Kinoplex do Shopping Rio Sul, em Botafogo, no Rio, na terça-feira (25). A comédia tem direção de **Hsu Chien**.

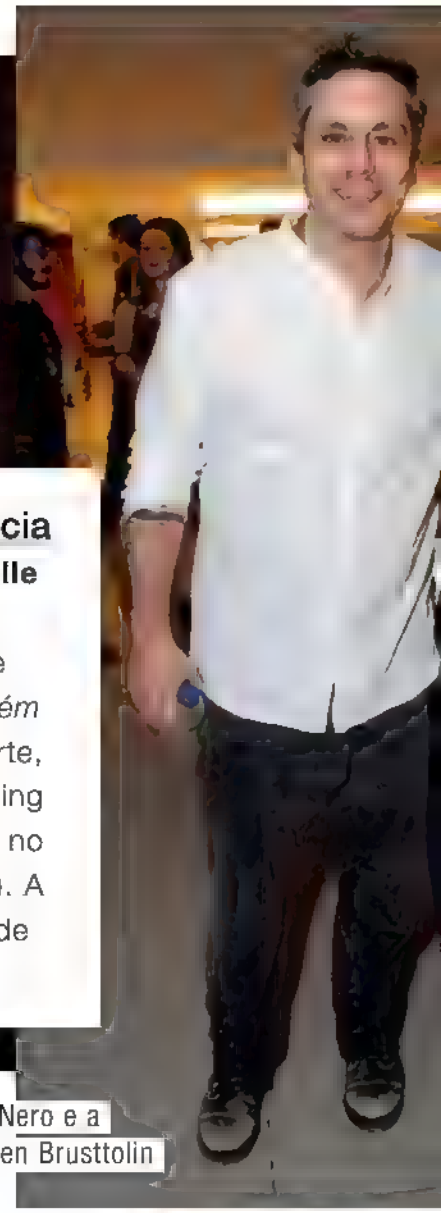

Alexandre Nero e a mulher, Karen Brusttolin

Carolina Dieckmann

Pré-estreia carioca

Carolina Dieckmann, **Caio Blat** e **Guilhermina Guinle** estiveram na estreia carioca do longa *Vermelho Russo*, na terça-feira (25), nos cinemas do Estação NET Rio, em Botafogo. O longa tem direção de **Charly Braun**.

Charly Braun recebeu o carinho da irmã, Guilhermina Guinle

Festa na galáxia

Danilo Gentili esteve na pré-estreia do filme *Guardiões da Galáxia Vol. 2*, no cinema do Shopping JK Iguatemi, em São Paulo, na terça-feira (25).

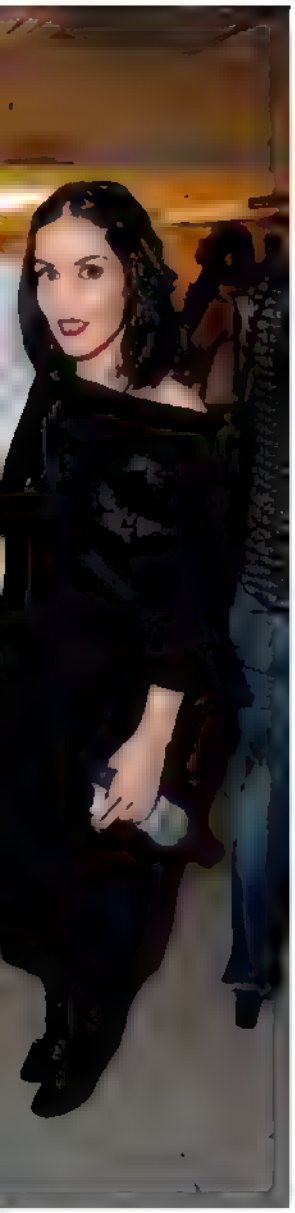

Giovanna Antonelli

Mamãe fashion

Giovanna Antonelli conferiu a nova coleção de Dia das Mães da Le Lis Blanc, na flagship da marca, no bairro dos Jardins, em São Paulo, na noite de quarta-feira (26).

Emanuelle Araújo

Show solo

Emanuelle Araújo recebeu convidados na apresentação de seu primeiro show solo, *O Problema é a Velocidade*, no Shopping New York City Center, na Barra da Tijuca, no Rio de Janeiro, na terça-feira (25).

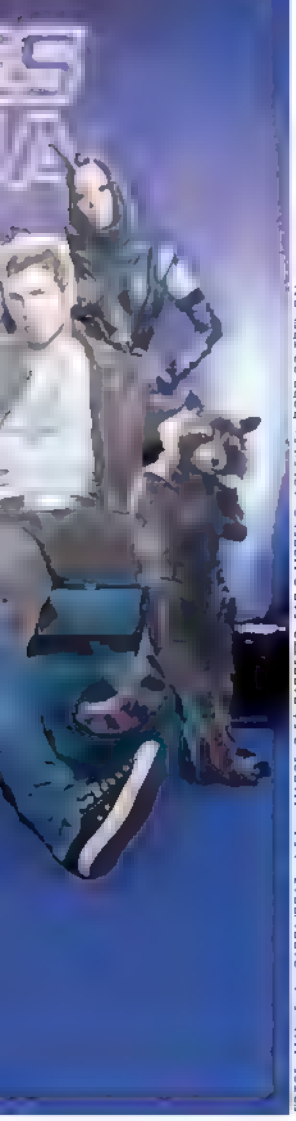

FOTOS MANUELA SCARPA/BRAZ NEWS MARCELO SÁ BARRETTO FABIO MORENO AGNEWS RODRIGO TREVISAN

Muito brilho

Marina Ruy Barbosa foi a estrela do evento que lançou a nova campanha da *Life by Vivara*, na joalheria do Shopping Iguatemi, em São Paulo, na terça feira (25).

Marina Ruy Barbosa

RAUL GAZOLLA

"Já estou no meu futuro. Meu projeto é para agora"

POR GIOVANI LETTIERE FOTOS FABIO CORDEIRO/ED GLOBO

Raul Gazolla está muito bem, obrigado. Com uma vida saudável, dieta balanceada e exercícios, aproveita plenamente seus 61 anos. De volta ao ar como o treinador de MMA Allan, em *A Força do Querer* · depois de nove anos na Record e mais dois fora das novelas ·, o ator abre o coração nesta entrevista. Fala sobre os três infartos que sofreu, conta de seu plano B para quando está fora da TV e diz que quer aproveitar ao máximo seu tempo. E é claro que não gosta de falar sobre o assassinato covarde da atriz **Daniella Perez**, com quem era casado em 1992, na época da tragédia. Mas ele não foge do assunto e se diz inconformado com a legislação brasileira.

Você já sofreu três infartos. Achou que morreria?

Nos três! Pensei: "agora estou indo"! No primeiro, não sabia que era infarto. Não poderia imaginar. Não senti dor no peito, em lugar nenhum. Só fiquei muito tonto e vomitei. Quando a médica checou o batimento cardíaco, eu estava com menos de 30 por minuto. Ela disse: "Vamos internar, pois estamos perdendo o

rapaz". O rapaz era eu! Os outros dois que eu tive aconteceram por estar treinando muito forte o jiu-jítsu e passar de 180 batimentos. O médico não me disse que não poderia passar disso... Ele falou que eu teria vida normal. Meus amigos falam: "Das sete vidas, você já gastou três".

Como se manteve financeiramente durante os dois anos que passou fora das novelas?
Faço palestras motivacionais e trabalho com marketing de rede em um canal de TV de vendas. Comecei no ano passado. São 800 produtos como sabonete, perfume, xampu e creme. É o meu plano B. E também encenei minha peça *Pressão Alta – Crônica de um Ator*. Já a apresento há sete anos pelo Brasil em empresas.

Ator tem que ter plano B?
Em um momento muito difícil, se você não tem um plano B, se você não põe a mão na massa, pode passar por apertos. A nossa profissão nos traz uma vaidade, uma condição que a gente fica pensando que é desonroso ter um plano B. Nenhum trabalho é desonroso.

"Não me aperto por nada. Pode não ter me sobrado dinheiro. Mas nunca me faltou."

Chegou a ficar sem dinheiro?
Eu não me aperto por nada. Sou batalhador e guerreiro. Pode não ter me sobrado dinheiro, mas nunca me faltou. As pessoas dizem que eu tenho sorte por ser ator. Mas há um trabalho por trás disso. O plano A, de ator, é a minha peça com a qual rodo o Brasil. Meu trabalho sempre me sustentou.

Sente o peso da idade?
Às vezes, olho no espelho e digo: "cara, não acredito que tu tens 61 anos! Está muito bem"! Acho que é meu espírito jovem, o fato de gostar de esporte e ter uma alimentação saudável. Parei de comer carne vermelha aos 17 anos. A idade não está no corpo físico: está na cabeça! Treino só com gente jovem e de igual para igual. Sinto um pouco só no crossfit.

Você perdeu 10 quilos para fazer *A Força do Querer*. Como conseguiu?
A partir de uma certa idade, nosso metabolismo fica mais lento. Aderi a uma dieta com forte redução de calorias. Tudo com minha médica. Consegui perder 10 quilos de gordura e agora ganhei 3,5 quilos de massa magra. Estou me sentindo muito bem e vou levar isso para o resto da minha vida. O meu projeto é para agora. Já estou no meu futuro. Não sei quanto tempo de vida ainda tenho. Por mais que tenha 20, 40 anos, não posso fazer planos. Tenho três filhas e quero curti-las (*Rani, de 14 anos, do casamento com Mariuza Palhares, e Milla, 19, e Luna, 21, filhas de sua atual mulher, Fernanda Loureiro, e consideradas filhas por ele*).

Como você é como pai?
Eu sou o cara, aquele que leva e volta para pegar nas festas. Já me encontrei em situações engraçadas por conta disso. Uma vez, a Rani quase me matou, porque eu subi numa festa para buscá-la. Não me interessa se é mico ou não. Eu beijo, eu abraço, eu agarro. Mas elas não reclamam, são muito carinhosas.

Como é voltar para a Globo depois de 11 anos?
Qualquer personagem seria muito bem-vindo, mas a Gloria Perez me deu um papel que eu adoro, o Allan, treinador de MMA da Paolla Oliveira. Amo lutas marciais. Sou faixa preta de jiu-jítsu, campeão mundial na categoria sênior faixa marrom de 2002.

E a sintonia com Paolla?
Estou impressionado com o foco da Paolla. Vou lhe dizer: o soco da Paolla é um soco sério. Que ninguém se meta com ela, porque a colega está poderosa! (*risos*)

Em dezembro, completou-se 24 anos da morte da sua ex-mulher Daniella Perez...
Se a pessoa tira a vida de outra, seja qual for o motivo – banal, no caso da Dani –, e é solta, acho que é uma falha muito grande da nossa Justiça. Me deixa indignado *(Guilherme de Pádua saiu da prisão em 1999, depois de cumprir um terço da pena e ter conseguido o livramento condicional*).

José Mayer disse em sua defesa do caso de assédio que o machismo era da geração dele. Concorda?
Não concordo com as declarações dele. Foi um comentário infeliz. Uma defesa infeliz. Tenho três filhas e elas também não conseguiram entender. Acho que é uma coisa dele.

O estilo múltiplo de cada mulher

Mais do que um relógio: uma joia. Para celebrar o Dia das Mães, a nova coleção Technos Signature se inspira na multiplicidade de cada mulher. E nada melhor do que Juliana Paes para mostrar os modelos, com design inédito e exclusivo: os relógios da Coleção Technos Signature são acompanhados por dois aros desenvolvidos com pedras naturais e uma corrente banhada a ouro, possibilitando que as mulheres criem combinações do seu jeito no relógio e colar. A coleção tem a cara da mulher atual – versátil e que se reinventa. Ela pode contar com o acessório para valorizar o visual do dia e da noite. Com diversas maneiras de utilização, os modelos Technos Signature são únicos e objetos de desejo.

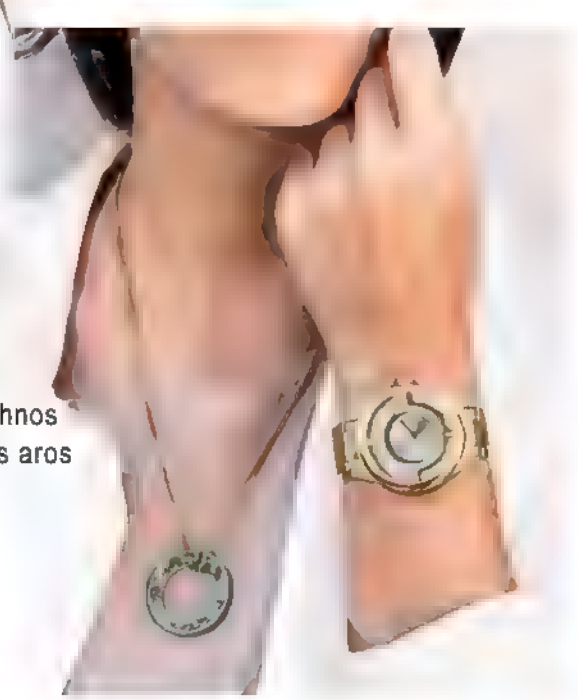

FOTOS DIVULGAÇÃO

Inovação: os relógios da Coleção Technos Signature são acompanhados por dois aros com pedras naturais e uma corrente

A coleção é composta por dois modelos, um com banho dourado e outro prateado, todos 100% em aço e detalhes do produto com materiais nobres: os aros foram desenvolvidos com pedras naturais autênticas como Howlite (branca), African Turquoise (verde), Gabro (preta) e Lápis Lazuli (azul). Os mostradores possuem aplicação de cristais Swarovski e corrente é banhada a ouro

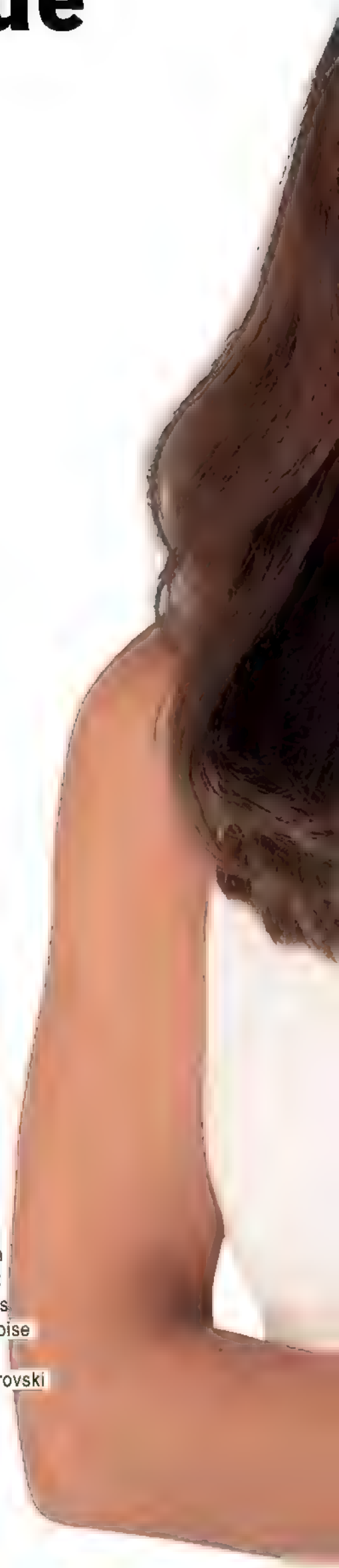

TECHNOS

Paixão por marcar o seu tempo

"A mulher atual se reinventa a todo instante"

Juliana Paes representa a multiplicidade da mulher contemporânea

Dia Das Mães

Grazi MASSAFERA

Mãezona de **Sofia**, de 4 anos, a atriz é uma das presenças mais aguardadas nos red carpets

GLAM

1. Luminária de teto Óculo do designer Jeremy Pyles, R$ 3.191, **La Lampe**, (11) 3069-3949 **2.** Peso para papel de vidro Girl Power, R$ 98, **Papel Craft**, (11) 3081-8171 **3.** Batom líquido Make B. Modern Asia Dark Sugar, R$ 38, **O Boticário**, 0800-7299060 **4.** Myrrh & Tonka Cologne 100ml, R$ 780, **Jo Malone London**, www.jomalone.com.br **5.** Liquidificador com Magnetic Drive, R$ 4 999, **KitchenAid**, 0800-7221759 **6.** Sérum Evolution 10 em 1, R$ 54, **Vizcaya**, 0800-8492292 **7.** Oil milk hidratante de cabelos, R$ 183, **Davines**, (11) 2538-3667 **8.** Relógio elegante para a mulher moderna **Technos IP Black**, R$ 429, www.technos.com.br **9.** Mascara refrescante de maçã vermelha, R$ 168, **Adcos**, 0800-7221123 **10.** Luxe Creations - óleo luxuoso, R$ 50, **Amend**, 0800-0197473 **11.** Máscara para cílios Grandiôse WP, R$ 180, **Lancôme**, 0800-7017323 **12.** Limpador de pincéis em aerossol R$ 30, **Vult**, (11) 4736-8890 **13.** Esmalte Blackout, R$ 33, **Dermage**, (11) 3812-359 **14.** Delineador em gel superpreto, R$ 40, **Eudora**,

FOTOS MICHAEL LOCCISANO/GETTY IMAGES/DIVULGAÇÃO

OUROSA

0800-7274535 **15.** Batom Artist-Black, R$ 83, **Make Up For Ever**, 0800-7017323 **16.** Quadro Love de madeira (30X40cm), R$ 70, **Etna**, www.etna.com.br **17.** Eau de Parfum Sì Intense Floral, R$ 449 (30ml), **Giorgio Armani**, 0800-7017323 **18.** Cafeteira Allegra da Bia.etti, R$ 179, **Tool Box**, www.tbox.com.br **19.** Champanheira em madeira com acabamento em laca e balde em metal, R$ 680 (34 x 78cm), **Formatual Móveis**, (11) 4508-2188 **20.** Vinho tinto espanhol Vega Murillo Toro D.O., R$ 71, **Domno Importadora**, 0800-7211875 **21.** Cooktop Mono Slim EI 30, a partir de R$ 659, **Tramontina**, (11) 4197-1266

COLEÇÃO

OUTONO/INVERNO

AZALEIA

DIA DAS MÃES

SLIPER METALIZADO
OURO ROSADO
R$ 149,90

SANDÁLIA LYCRA
ROSA BLUSH
R$ 79,90

SANDÁLIA NAPA ROSA BLUSH
R$ 79,90

FLATFORM DOURADO
R$ 99,90

SLIDE NAPA METALIZADO
OURO ROSADO
R$ 99,90

TÊNIS COBRA PIXEL
ROSA BLUSH
R$ 139,90

WWW.AZALEIA.COM.BR

Dia Das Mães

Giovanna EWBANK

Mãe da estilosíssima **Titi**, de 3 anos, a atriz e apresentadora consegue transitar entre vários mundos fashion

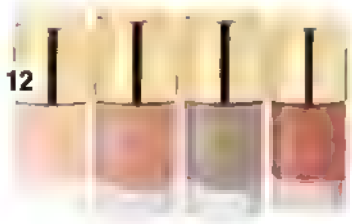

ROM

1. Vaso em cristal de murano com pó de ouro, R$ 1.303, **Star Home**, (11) 3061-0407 **2.** Voucher para massagem Ayurvédica, Sais de Banho e Travesseiro Descanso de Olhos, R$ 231,20, **Buddha Spa**, buddhaspa.com.br **3.** Tapa-Olhos com bolinhas de gel - Inspiração, R$ 45, **Uatt?**, (48) 3343 0012 **4.** Máscara Lash Sensational, R$ 56, **Maybelline**, 0800-7010114 **5.** Perfume Peonia Nobile edição especial floral frutal, R$ 651, **Acqua Di Parma**, 0800-170506 **6.** Batom Matte Coisas de Quem Ama Rosa Êxtase, R$ 22 **Dailus Color**, (11) 2227-3333 **7.** Perfume fragrâncias rosas e baunilha Glamour Love, R$ 125, **O Boticário**, 0800-7299060 **8.** Esfoliante facial 2 em 1 Pivoine Flora, R$ 145, **L'Occitane en Provence**, 0800-171272 **9.** NARSissist Unfiltered Cheek Palette Unfiltered II, R$ 329, **NARS**, 0800-148023 **10.** Vela Voluspa Prosecco Rose, R$ 276, **Blue Gardenia**, (11) 97377-0211 **11.** Óleo de Rosa Mosqueta, R$ 100, **Buona Vita**, (41) 3023-1855 **12.** Esmaltes fortalecedores Quarteto Nude, R$ 84,50, **Granado**, www.granado.com.br **13.** Bomba de Sal de Banho MUM,

FOTOS: AGNEWS - DIVULGAÇÃO

ÂNTICA

R$ 20, **Lush**, www.lush.com.br **14.** Loção Tônica Pomegranate, R$ 48, **Korres**, 0800-9567737 **15.** J'adore hair mist, R$ 219 (40ml), **Dior**, 0800-170506 **16.** Iluminador Chubby Stick Sculpting Highlight, R$ 129, **Clinique**, 0800-8921694 **17.** Brut Rosé, R$ 85, **Chandon**, (11) 3062-8388 **18.** Buquê de Astromélias, R$ 45, **Cor do Dia**, (11) 99203-2971 **19.** Perfume Mon Guerlain floral, R$ 299 (50ml), **Sephora**, www.sephora.com.br **20.** Secador Fox Íon 3 Soft Rose, R$ 480, **Taiff**, 0800-171655 **21.** Água termal, R$ 39 (50ml), **Avène**, 0800-7021037 **22.** Sérum corporal Ninfa das Águas, R$ 85 (200ml), **L'Occitane au Brésil**, 0800-171272 **23.** Sofá PK7 Monocromático de linho e lona, R$ 6.643, **Studio Paulo Kobylka**, (43) 3037-2939

COLEÇÃO

OUTONO/INVERNO

AZALEIA

DIA DAS MÃES

BOTA VELUDO PRETO
R$ 199,90

FLATFORM
PURPURINA OURO
R$ 109,90

BOTA NAPA TAN
R$ 159,90

TÊNIS LYCRA PRETO
R$ 149,90

FLATFORM CROCO
R$ 149,90

TÊNIS VELUDO
ROSA BLUSH
R$ 139,90

WWW.AZALEIA.COM.BR

A *mãe* DOS CABELOS *coloridos*

Febre da vez, os cabelos coloridos são, desde o final dos anos 70, a grande característica de Cyndi Lauper. Confira alguns dos looks da estrela pop americana

1985: com um corte raspado apenas em uma lateral, os fios amarelos e vermelhos faziam a cabeça de Cyndi

1986: mechas mais longas e de todas as cores

O primeiro disco solo de **Cyndi Lauper**, de 1983, tem um título sugestivo: *She's So Unusual* (*Ela é Tão Diferente*). E uma das principais características da estrela pop - dona de hits como "Time After Time", "Girls Just Want to Have Fun", "She Bop" e "True Colors" - são os cabelos coloridos.

Os fios pintados das mais diversas cores, que fazem a cabeça dos

2000. tons de roxo e azu.

A estrela já misturou o ro e preto diversas vezes e com muito estilo, como nessas aparições em 2012 (acima) e em 2003 (ao lado)

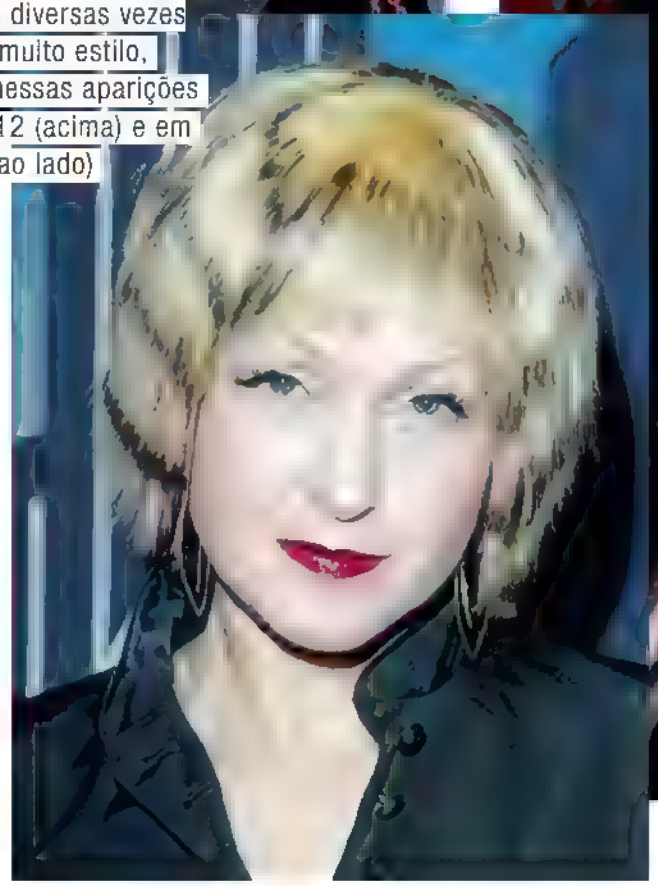

O rosinha, a franja e os fios desconexos usados na semana passada

O vermelhão marcante de 2010

famosos e dos modernos de hoje, já foram – e, ainda hoje, são – levados às últimas consequências pela estrela americana. Vermelho, amarelo vibrante, verde, azul, tons fluorescentes... ela já usou de tudo. E ela também já falou a QUEM sobre o estilo: "Eu, realmente, amo cores e fico entediada facilmente. Então, tinjo os cabelos para me animar um pouco". Conheçam alguns dos looks da popstar de 63 anos.

FOTOS: PATRICK RIVER; LAURA WALTER; AMY SUSSMAN; JASON MERRITT; RYAN PIERSE; GETTY IMAGES; REPRODUÇÃO INSTAGRAM

Algumas das seguidoras

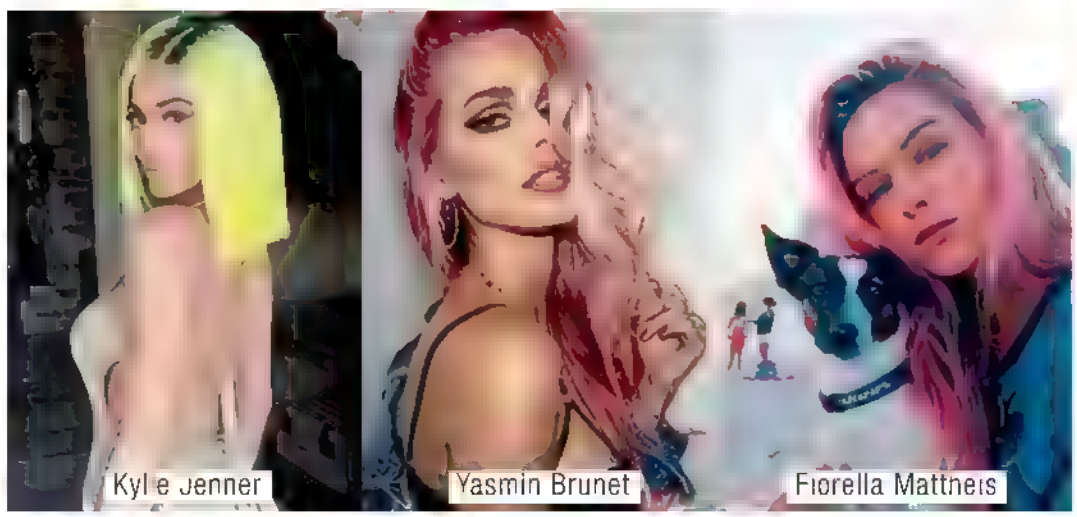

Kylie Jenner

Yasmin Brunet

Fiorella Mattheis

SEM GÊNERO COM AMOR

A MODA TEM SE TRANSFORMADO COM O PASSAR DOS ANOS E É CADA VEZ MAIS DEMOCRÁTICA: REPRESENTANDO MENOS O BIOTIPO E MAIS O COMPORTAMENTO. CONVIDAMOS A DRAG QUEEN E CANTORA SENSAÇÃO PABLLO VITTAR PARA ESTRELAR ESSE ENSAIO INCLUSIVO E EXCLUSIVO

STYLING ANDERSON VESCAH
FOTOS LUCAS MENEZES

Augusto veste: caftan Isabela Capeto (peça de desfile), choker M. Loures, R$ 129, gorro Riachuelo, R$ 29,90 e tênis Redley, R$ 299. Pablo veste: chemise A. Brand, R$ 598, cropped telado De Chelles, R$ 146,20, colete de pelo Riachuelo, R$ 139,90, choker M. Loures, R$ 159, bota acervo. Lara veste: macacão Fabiana Milazzo, R$ 1.190, blusa de gola alta Animale, R$ 748, sapato flat Cecconello, R$ 199,90

Lara veste: camisa Riachuelo, R$ 129,90, saia Dimy, R$ 299,90, calça adidas, R$ 229,90, cinto Agilità, R$ 389, coturno f atform Fiever, R$ 398. Augusto veste: camisa Levi's, R$ 249,90, moletom DTA, R$ 619, saia ABrand, R$ 598, chinelo slide da Rider, R$ 98.90, colar Riachuelo, R$ 59,90

Pabllo usa: colete Animale, R$ 1.198, saia Forever 21, R$ 99,90 e ankle boot Vizzano, R$ 179,90

Augusto veste: camisa Ellus, R$ 429, legging Renner, R$ 119,90, cinto Karine Fouvry, R$ 585, maxicolete Colcci, R$ 554 e sapatos Ellus, R$ 849

Pabllo usa: vestido Lança Perfume,
R$ 617, body Lupo, R$ 126,50
e quimono LAB, R$ 700

Lara usa: vestido Forever 21, R$139,90, blusa Zibba, R$180, colete Forum, R$ 249, meia soquete arrastão Forever 21, R$19,90 e tênis com pelo Fiever, R$ 338

Lara veste: blazer Mara Mac, R$ 519,20, camisa de go a alta Zibba, R$ 180 e calça Renner, R$ 169,90. Pablo veste: camisetão Forever 21, R$ 99,90, casaco Lucas Leão, R$ 890, choker M. Loures, R$ 159 e tênis adidas, R$ 999,99. Augusto veste: camisa Lucas Leão, R$ 320, calça Animale, R$ 898 e chinelo slide da Rider, R$ 98,90

editorial

NYC

BELEZA RENOVADA

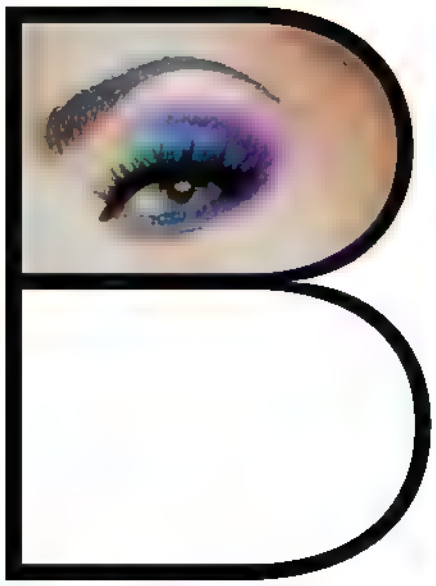

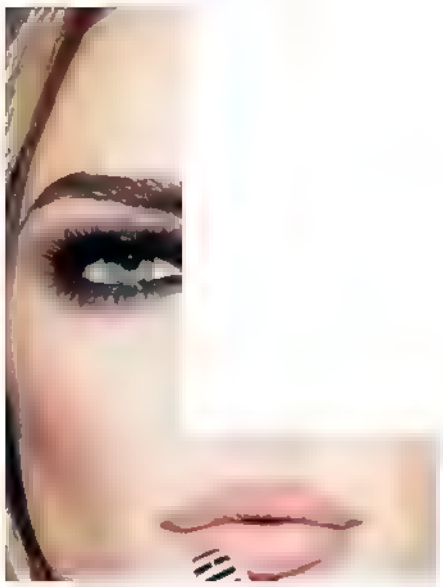

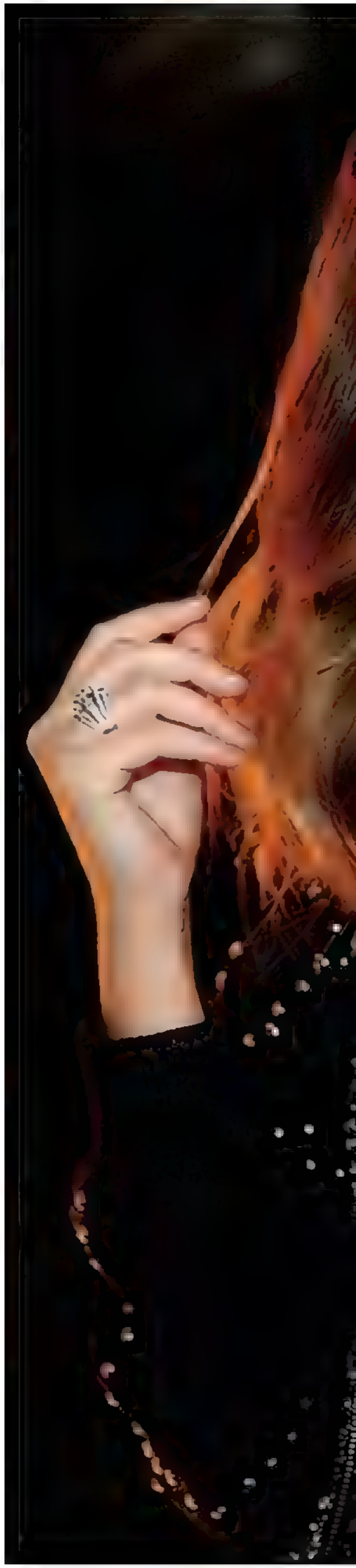

No outono, é hora de cuidar dos danos que o sol, mar, piscina e vento causaram na pele e nos cabelos durante o verão. Descubra, a seguir, o que as famosas e seus especialistas fazem para tratar do visual

POR GIULIANNA CAMPOS E SONIA VIEIRA

FOTOS MANUELA SCARPA/BRAZ NEWS THINKSTOCK REPRODUÇÃO INSTAGRAM

CAMILA QUEIROZ

"Minha dermatologista, Kelly Fernandes, me receita cremes e vitaminas no consultório. Também gosto de esfoliar a pele e hidratá-la com boas loções. Nos cabelos, faço hidratação e corto as pontas ressecadas. O segredo é fazer a manutenção o ano todo."

MARCOS PADILHA
CABELEIREIRO

"A Camila veio ao mundo abençoada. O cabelo dela tem a oleosidade necessária para manter o fio, por isso, não precisa de muitas hidratações. Ela preza pela manutenção do corte – long bob desfiado – a cada dois meses. E depois de lavar os fios com xampu, ela usa uma proteína para manter a vitamina D e reter a água do cabelo."

MARINA RUY **BARBOSA**

"Em casa, adoro usar uma ampola milagrosa que repara os fios em três minutos, porque ninguém tem tempo de ir sempre ao salão. Uso no banho mesmo e o cabelo fica lindo. Também gosto de cortar um pouco as pontas, quando necessário. Cuido da pele tirando bem a maquiagem com demaquilante. Como sou bem branquinha, passo muito protetor solar para não ter manchas. Também uso água termal, óleo de corpo no banho e hidratante. Sigo o que minha dermatologista, Alessandra Fraga, indica."

RENATA SOUZA
CABELEIREIRA

"Para recuperar os fios do uso de secadores, babyliss e chapinha, a atriz faz o tratamento de velaterapia. O calor da chama da vela terapêutica remove o que obstrui os canais por onde devem ser absorvidos os nutrientes e vitaminas. Ele também é responsável por cauterizar os fios, prevenindo o aparecimento de pontas duplas. Além dele, o corte bordado revitaliza as madeixas, eliminando as pontas duplas e ressecadas sem alterar o comprimento."

FOTOS MANUELA SCARPA/BRAZIL NEWS THINKSTOCK REPRODUÇÃO INSTAGRAM C.E BY TREVISAN.ED GLOBO

FERNANDA **MOTTA**

"Sou adepta da prevenção durante o verão, mas quando ele acaba, redobro os cuidados. No consultório dermatológico, faço um aparelho que estimula o colágeno. Também uso hidratante na área dos olhos porque tenho o costume de franzi-los. Nos cabelos, faço muita hidratação. Mesmo quando não vou ao salão, faço em casa. Misturo todos os produtos que compro na farmácia. E uso protetor solar, também nos cabelos, quando estou dentro e fora d'água."

AMILTON MACEDO
DERMATOLOGISTA

"No consultório, ela faz a radiofrequência monopolar para formar novo colágeno (neocolagênese) e reorganizá-lo. Esse tratamento tem efeito Cinderela. A Fernanda também faz limpeza de pele. Para a remoção de células mortas, o peeling de diamante com hidratação de máscara de ouro, uma vez por mês, é indicado. O laser de superfície trata os vasinhos da pele, clareia manchinhas e melhora as olheiras."

cuidados

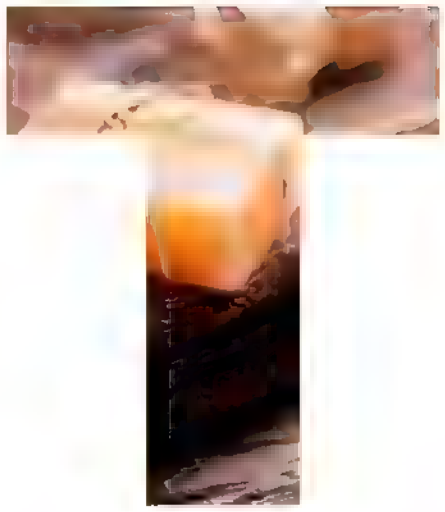

"Sempre cuido muito dos cabelos e da pele, por isso, no verão, eles não detonam tanto. Se eu for à praia, vou com os fios cheios de leave-in. Já chego com os cabelos protegidos. Não saio de casa sem protetor solar, uso até no inverno. Me protejo agora, para não sofrer depois. "

KATLEEN CONCEIÇÃO
DERMATOLOGISTA

"Em casa, de dia, a Taís usa um sabonete para pele sensível e intolerante, aplica água termal para dar um efeito primer facial, depois vem com a vitamina C para dar luminosidade e homogeneidade. À noite, ela finaliza o tratamento com um sérum que tem ação renovadora."

FOTOS JORGE BISPO/ED GLOBO THINKSTOCK REPRODUÇÃO INSTAGRAM AGNEWS

JULIANA PAES

"Não deixo nunca de cuidar dos cabelos, da pele do rosto e do corpo. Seja no inverno, verão, ou meia-estação. Minha dica é manter os cuidados o ano inteiro. Uso óleo corporal no banho e hidratante depois. A mulherada tem que aprender que é preciso reter água na pele e é o óleo que faz isso."

JULIANA NEIVA
DERMATOLOGISTA

"A Juliana já tem uma pele naturalmente boa, bem hidratada e com um viço incrível. Nós apenas mantemos essa naturalidade com estímulo de colágeno por meio de um laser. Em casa, ela capricha nos cuidados, é muito disciplinada."

PALOMA BERNARDI

"Depois do verão, vou ao salão fazer uma hidratação nos cabelos e tirar todo o ressecamento que o sol deixou. Uso produtos com elementos naturais, como o abacate. Para a pele do rosto, uso água termal o dia inteiro. No corpo, faço bastante hidratação pós-banho e uma esfoliação."

WILSON ELIODORIO
CABELEIREIRO

"Faço uma lavagem bem cuidadosa nos cabelos da Paloma, aplicando um óleo de tratamento nas pontas antes de entrar com a água. Escovo muito o cabelo dela com o óleo para envolver todo o fio com os lipídeos concentrados no couro cabeludo. Em seguida, aplicamos o condicionador e uma medida de xampu direto no couro. Depois, passo a máscara hidratante e deixo agir por 25 minutos. No enxágue da máscara, borrifo uma camada de vinagre orgânico de maçã para retirar resíduos de oleosidade e fechar a cutícula do fio."

DIDI WAGNER

"Tenho feito um laser para estimular o colágeno, que dá um brilho para à pele. Em casa, uso um creme antipigmentação no rosto para uniformizar o tom e creme para a região dos olhos. Depois do banho, passo um óleo ou um hidratante em spray no corpo. No cabelo, faço reflexo a cada três meses e, em seguida, uma hidratação profunda no lavatório."

ADRIANA VILARINHO
DERMATOLOGISTA

"Duas vezes ao ano fazemos um laser 3D que trata a mucosa oral de dentro para fora, estimulando a produção de colágeno. Dá viço e elasticidade à pele. Pode ser feito nas pálpebras para melhorar a flacidez. É indicado também para tratar manchas."

FOTOS CAUÊ MORENO, GUILHERME ZAUITH (ED. GLOBO), THINKSTOCK. REPRODUÇÃO INSTAGRAM: CLEBY TREY SAMED GLOBO

"Gosto de fazer tratamentos capilares em um salão que utiliza produtos feitos com ervas, flores e frutos tropicais. Também faço hidratação nos fios sempre que posso. Aplico meus cremes manipulados, tento obedecer meu dermatologista usando filtro solar e tirando a maquiagem antes de dormir. Já estou com 35 anos, então, já uso cremes antirrugas e antienvelhecimento."

MARCOS PROENÇA

CABELEIREIRO

"Usamos nos cabelos da Mari proteínas e xampu proteico, que ajudam a recuperar e manter os fios saudáveis. Além de máscaras e ampolas. Também fazemos hidratação e reconstrução a cada 20 dias. Depois do verão, cortamos de 2 a 3 centímetros o cabelo dela e fazemos luzes mais douradas nos fios."

Taurinos famosos

Juliana Alves
3/5/1982
Lulu Santos
4/5/1953
Isabella Santoni
6/5/1995

Áries
21/3 a 20/4

amor A confiança crescerá. Some forças para concretizar um projeto em comum. Uma oportunidade de viagem cobrará resposta rápida.
dinheiro Aproveite uma onda positiva de energia para resolver assuntos financeiros. Bom para adquirir bens e também para aumentar a receita.
carreira Retome negociações e aumente seu poder. Poderá iniciar uma nova atividade ou ocupar um novo cargo.

Touro
21/4 a 20/5

amor A semana trará boas lembranças e reencontros. Se o clima da vida íntima anda instável, aproveite para expressar o seu carinho e aprofundar o vínculo.
dinheiro Perspectivas mais positivas, Marte trará novas iniciativas para aumentar a receita. Bom poder de negociação!
carreira Avalie seus sonhos e reformule o plano de carreira. Fase com boas oportunidades de trabalho.

Gêmeos
21/5 a 20/6

amor Dedique mais tempo para a relação; conversas gostosas e planos para o futuro esquentarão o clima. Aproveite para realizar sonhos românticos.
dinheiro Fase estável permitirá algumas extravagâncias. Invista no seu prazer e bem-estar.
carreira Apesar do ambiente profissional confuso e da correria, tudo dará certo. Conte com novas conquistas e ótimos resultados.

Libra
23/9 a 22/10

amor Vênus, na sua área afetiva, atrairá novos relacionamentos. Fase de harmonia e de mais sensualidade no amor. Realize seus desejos!
dinheiro Encerre processos do passado e invista no seu conforto. Bom momento para mudar de casa ou de estilo de vida.
carreira Novos relacionamentos, viagens e aprendizado. A semana trará notícias animadoras de longe. Expanda seus horizontes!

Escorpião
23/10 a 21/11

amor Curta momentos mágicos, a sintonia com o amor ficará mais forte. Posicionamentos claros ajudarão a aprofundar uma relação especial.
dinheiro Chegou a hora de vencer os limites financeiros e se estabilizar. Decida investimentos.
carreira Associações serão positivas. Amplie sua participação na equipe, firmar um novo contrato de trabalho. Mudanças virão para melhor.

Sagitário
22/11 a 21/12

amor Uma amizade poderá se transformar em romance. O prazer estará de volta. Poderá ter dúvida entre dois relacionamentos.
dinheiro Contará com um maior poder de consumo a partir desta semana. Mas não abuse da sorte, o equilíbrio financeiro ainda será delicado.
carreira Lance um projeto inovador e faça sucesso. Sol e Lua prometem maior projeção e crescimento profissional.

Câncer
21/6 a 22/7

amor O prazer virá das pequenas coisas da convivência cotidiana. Trabalho e amor poderão caminhar juntos nesta fase.
dinheiro Semana lucrativa, com bons negócios e perspectivas positivas. Oportunidades cobrarão respostas rápidas.
carreira Poderá firmar um contrato profissional atraente. Ótimo período para falar em público, inovar e melhorar o desempenho da equipe.

Leão
23/7 a 22/8

amor Aposte numa viagem a dois para apimentar a relação. Vênus em harmonia com seu signo trará novas chances para o amor, se o coração estiver livre.
dinheiro Fase de acertos financeiros e acordos. Salde ou cobre dívidas. Poderá contar com maior estabilidade.
carreira Implante mudanças e brilhe. O Sol garantirá sucesso, visibilidade e luz.

Virgem
23/8 a 22/9

amor Mais cumplicidade e confiança numa relação especial. Abandone os antigos padrões e comece tudo de novo de outro jeito.
dinheiro A sorte caminhará ao seu lado. Uma proposta financeira tentadora poderá acelerar mudanças.
carreira Impulsione um novo empreendimento e conquiste maior poder. Poderá receber promoção. Negociações financeiras positivas.

Capricórnio
22/12 a 20/1

amor Um reencontro inesperado balançará suas estruturas. A semana promete paixão intensa e emoções fortes. Curta as delícias da intimidade.
dinheiro Surgirão ótimas soluções para resolver pendências e movimentar investimentos.
carreira Fase de oportunidades, inicie um novo trabalho ou aumente sua liderança na ocupação atual. Repense escolhas e redirecione o plano de carreira.

Aquário
21/1 a 19/2

amor Renove os sentimentos. A semana promete mais emoção, companheirismo e entendimento. Se estiver só, um antigo amor poderá se reaproximar com novidades.
dinheiro Fase positiva para adquirir itens para a casa, comprar ou vender imóvel ou ajudar alguém da família em má situação.
carreira Comunicações e trabalho em equipe acelerados. Contratos comerciais andarão mais rápido.

Peixes
20/2 a 20/3

amor Assuntos financeiros e profissionais serão discutidos a dois. Fase gostosa para intensificar a vida sexual. Encare fragilidades familiares.
dinheiro Poderá receber um valor inesperado. O orçamento ficará mais equilibrado.
carreira Aumento de salário, boas perspectivas e maior reconhecimento trarão segurança e estabilidade. Defina planos de longo prazo e decida seu futuro.

Céu da Semana
3 a 9/5/17

Vênus em Áries continuará favorecendo novos encontros, conquistas e paixões. Mas, entre o certo e o duvidoso, melhor manter a estabilidade e segurança do que assumir riscos neste período. Marte em Gêmeos ampliará as possibilidades de escolha. Atividades comerciais, comunicações e estudos estarão aquecidos. Ideias originais e respostas rápidas marcarão a proximidade de Mercúrio com Urano em Áries. Bom momento para planos de viagem, início de cursos, aquisição de bens e investimentos na carreira. Sucesso e bons resultados dependerão de persistência, determinação e abertura para seguir novas regras.

Rodrigo Cintra

Influencer de **QUEM**, escreve também no site

#CintraNaQuem
#DetoxCapilar
#ApostaDoCintra

A constante mudança no visual pode ter fortes efeitos colaterais. A rotina das atrizes é prova disso. Cada personagem requer, muitas vezes, looks carregados na coloração ou descoloração, acúmulo de produtos e uma temporada intensa de modelador, chapinha, secador e todo o aparato capilar. Dá-lhe excesso de calor e tinta! E, assim, não há fibra que resista. Alguém aí se identifica?

Uma sugestão para evitar danos permanentes é criar um novo visual para substituir o anterior tão maltratado pela química. Um corte pode ajudar a eliminar pontas duplas, porosas, ressecadas e, ainda, trazer um ar revigorante ao semblante.

O mesmo acontece com a coloração. Os tons claros podem causar danos mais efetivos e comprometer a aparência devido a um maior desgaste. Dificilmente, os fios ficam bonitos sem estarem escovados. E se, além da tinta, ainda tiver um outro procedimento, como uma progressiva, esse cabelo pode enfrentar problemas de queda no futuro. É hora de parar tudo e entrar com um S.O.S. em nome da saúde e da beleza dos fios.

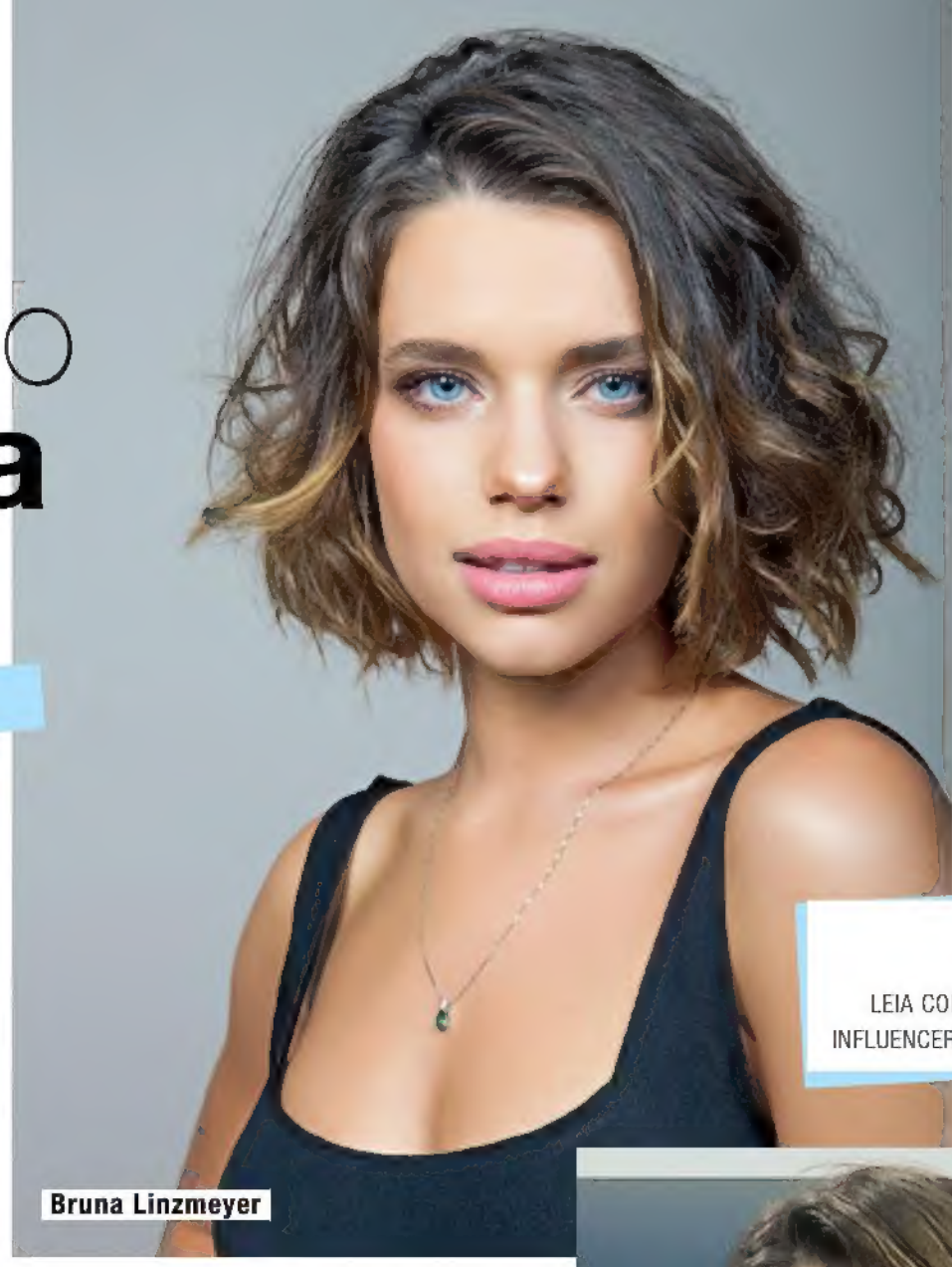

Bruna Linzmeyer

FOTOS: THINKSTOCK, DIVULGAÇÃO/ARQUIVO PESSOAL

Flávia Alessandra abriu mão do visual platinado após dar vida à malévola Sandra, em *Êta Mundo Bom*. A atriz tingiu o cabelo de castanho e adotou a essência morena. A nova tonalidade é mais fácil de se manter e garante um visual sofisticado.

A troca de tom pode ser encarada como uma espécie de detox capilar para que os fios "respirem" e consigam permanecer longe de procedimentos mais drásticos por um período de tempo. No caso dos tons escuros, os retoques são mais espaçados, o que dá à fibra um tempo para se recuperar. A atriz **Bruna Linzmeyer** também pegou carona na morenice para abandonar o look platinado usado por sua personagem Belisa, em *A Regra do Jogo*.

Tons mais acobreados também exigem atenção devido à facilidade no desbotamento, o que compromete a aparência, deixando os fios sem brilho e pontas alaranjadas. Quem tem mechas também pode sofrer essas interferências.

T
LEIA COLUNAS DE OUTROS INFLUENCERS EM quem.globo.com

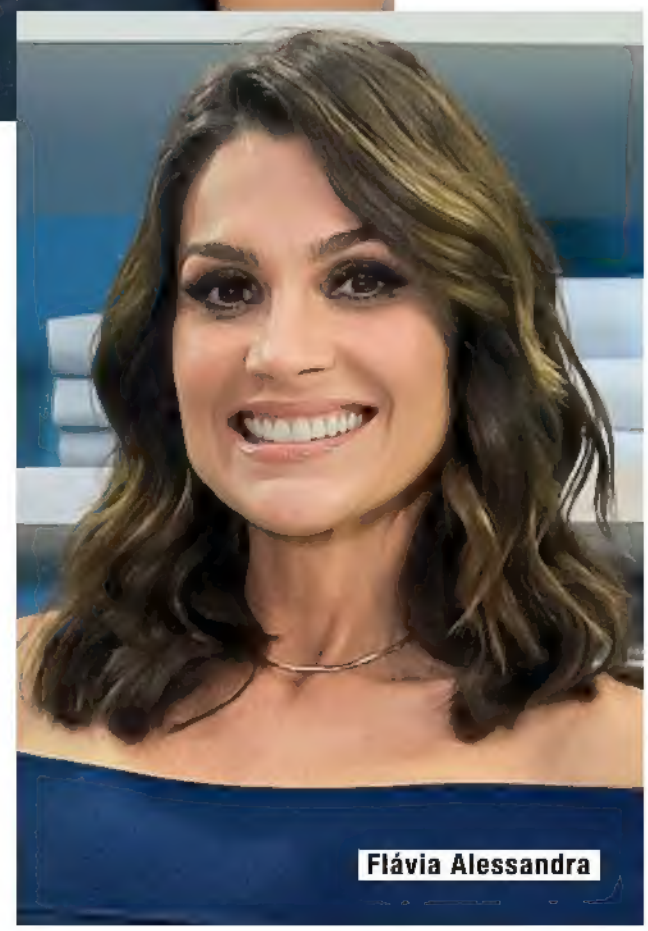

Flávia Alessandra

FOTOS: DARIO ZALIS, FLARE FOTOGRAFIA/ED. GLOBO, AGNEWS

#dicadoCintra

Dar uma pausa naquele look que está comprometendo a saúde capilar e apostar em uma tonalidade e corte que realcem suas características podem ser a solução para um recomeço cheio de estilo.

cintra.rodrigo @rodrigocintra

artplan

CERTIFICADO DE AUTORIZAÇÃO CAIXA – Nº 3-0727/2017

Itaú
patrocinador master

eu vou casar no Rock in Rio

Venha viver o dia mais feliz da sua vida na Cidade do Rock. O Rock in Rio e a Chilli Beans te dão a chance de casar no maior festival de música do mundo. Serão 7 casamentos, um por dia, e o seu pode ser um deles.

Participe em:
rockinrio.com.br/euvoucasar

Patrocinador Institucional
RIO Ricktur #vemprorio
Media Partners
GLOBO MIX MULTI SHOW Quem O GLOBO SKY
Patrocinadores
Ipiranga Coca-Cola Heineken Doritos
Rock in Rio

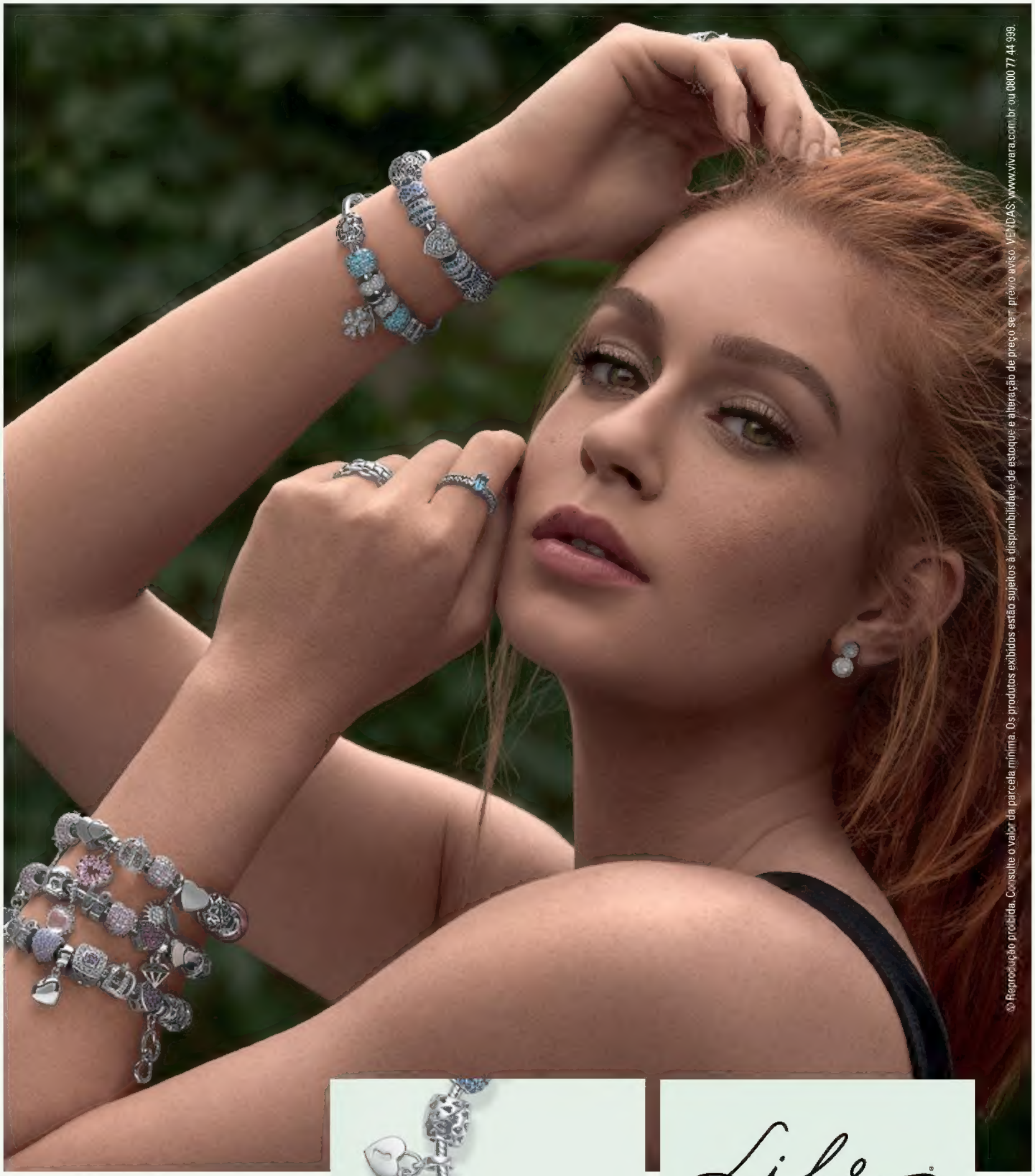

Life VIVARA
vivara.com.br

MARINA RUY BARBOSA
LIFE MOMENTS
Prata e pedras
Pingentes a partir de R$ 70 cada, sem pulseira.
Pulseira de prata R$ 240 cada, sem pingente, com uma corrente de segurança.
Consulte o valor da parcela mínima.

© Reprodução proibida. Consulte o valor da parcela mínima. Os produtos exibidos estão sujeitos à disponibilidade de estoque e alteração de preço sem prévio aviso. VENDAS: www.vivara.com.br ou 0800 77 44 999.